



MONITOREO REPRODUCTIVO SEMANA N° 42

(Regiones de Arica y Parinacota, Tarapacá y Antofagasta)
(14 al 20 octubre, 2019)

Convenio de Desempeño 2019

Programa de Seguimiento de las Principales Pesquerías Pelágicas de la
zona norte de Chile, regiones Arica-Parinacota y Coquimbo, año 2019

SUBSECRETARÍA DE ECONOMÍA Y EMT / Octubre 2019

REQUIRENTE

MINISTERIO DE ECONOMÍA, FOMENTO Y TURISMO

Jefe Subsecretario de Economía y EMT

Ignacio Guerrero Toro

EJECUTOR

INSTITUTO DE FOMENTO PESQUERO, IFOP

Director Ejecutivo

Luis Parot Donoso

Jefe (I) División Investigación Pesquera

Sergio Lillo Vega

JEFA PROYECTO

M. Gabriela Böhm Stoffel

AUTOR

Eduardo Díaz Ramos

Laboratorio Biol. Reproductiva - Iquique



Monitoreo reproductivo de la anchoveta en la Zona Arica - Antofagasta

Esta actividad consiste en el seguimiento macrosc3pico (mediante el IGS) y microsc3pico (mediante el IHA, IAD e IAO) de la evoluci3n semanal del proceso de maduraci3n gonadal y de desove de la anchoveta en la zona norte. A partir de la semana 23 (3 al 9 junio, 2019) se da inicio al monitoreo reproductivo intensivo entre las regiones Arica-Parinacota y Antofagasta.

En la Semana 42 no se cont3 con muestras para el an3lisis reproductivo, debido al establecimiento de una veda biol3gica por 10 d3as, entre 14 y 23 de octubre (D. EX. N3 749, julio de 2013), por mantenerse el recurso anchoveta en su periodo de m3xima intensidad de desove (MID), observ3ndose en la semana N341 (7 al 13 de octubre), sobre 90% de hembras sexualmente activas (IHA), con baja incidencia de atresia (IAO), con alta actividad ov3rica (IGS) y de desove (IAD) (**Tabla 1; Figuras 1 a 4**).

Tabla 1
3ndices reproductivos de la anchoveta en la Zona Arica-Antofagasta.

Semana (N3)	Fecha 2019	Anchoveta de la Zona Arica-Antofagasta					
		Macrosc3pico		Microsc3pico			
		IGS	n	IHA	IAD	IAO	n
23	03/06 - 09/06	1,9	488	53,0	0,0	4,3	255
24	10/06 - 16/06	2,5	495	61,0	0,7	11,9	285
25	17/06 - 23/06	3,5	817	83,0	4,4	5,4	315
26	24/06 - 30/06	3,5	558	89,0	4,4	1,7	294
27	01/07 - 07/07	3,8	598	88,0	8,7	4,7	276
28	08/07 - 14/07	4,5	474	87,0	7,9	10,0	329
29	15/07 - 21/07	4,4	502	80,0	4,1	17,1	292
30	22/07 - 28/07	4,1	767	72,0	2,9	26,1	306
31	29/07 - 04/08	4,7	341	91,0	5,3	6,7	300
32	05/08 - 11/08	5,5	409	95,0	14,5	4,3	256
33	12/08 - 18/08	6,3	399	99,0	7,6	1,3	303
34	19/08 - 25/08	6,6	406	98,0	8,9	2,3	304
35	26/08 - 01/09				Veda		
36	02/09 - 08/09	6,8	196	100	38,4	0,3	307
37	09/09 - 15/09	6,2	125	99,0	37,2	0,7	301
38	16/09 - 22/09	6,4	126	99,7	33,2	0,3	295
39	23/09 - 29/09	6,3	228	100	63,1	0,0	309
40	30/09 - 06/10	6,6	407	99,7	44,1	0,3	315
41	07/10 - 13/10	6,3	329	96,0	36,4	4,1	319
42	14/10 - 20/10				Veda		



Figura 1 Evoluci3n del 3ndice gonadosom3tico (IGS) a3os 2018 – 2019 (punto blanco), y serie hist3rica 2000 – 2018. (La l3nea segmentada se3ala el valor IGS 5%, referencial del evento reproductivo).



Figura 2 Incidencia de hembras sexualmente activas (IHA) a3os 2018 – 2019 (punto blanco), y serie hist3rica 2001 – 2018.

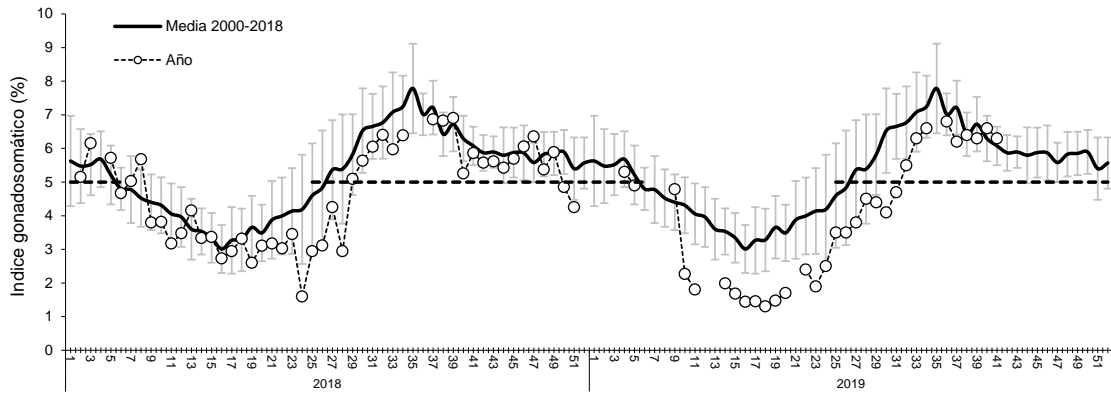

Figura 3 Evoluci3n del 3ndice de actividad de desove (IAD) a3os 2018 – 2019 (punto blanco), y serie hist3rica 1999 – 2018. (La l3nea segmentada representa el umbral de IAD 25% que define el periodo de los mayores desoves o de la MID).

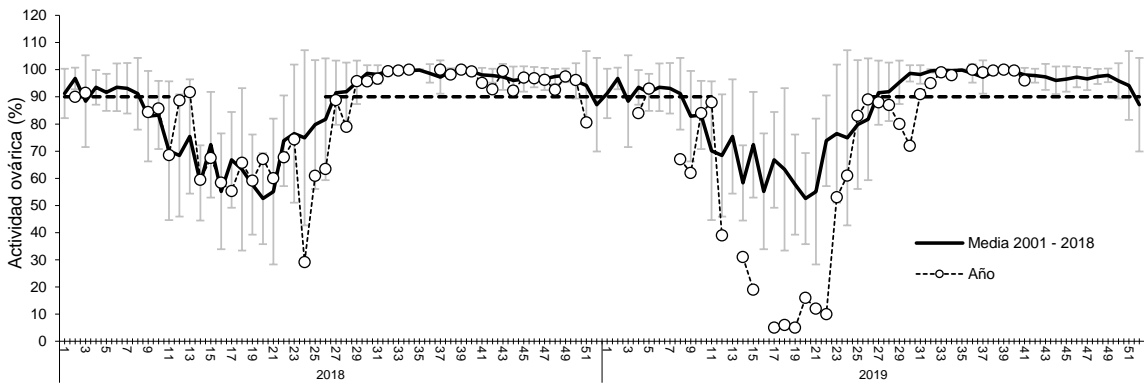

Figura 4 Evoluci3n del 3ndice de atresia ov3rica (IAO) a3os 2018 – 2019 (punto blanco), y serie hist3rica 1999 – 2018.

Glosario:

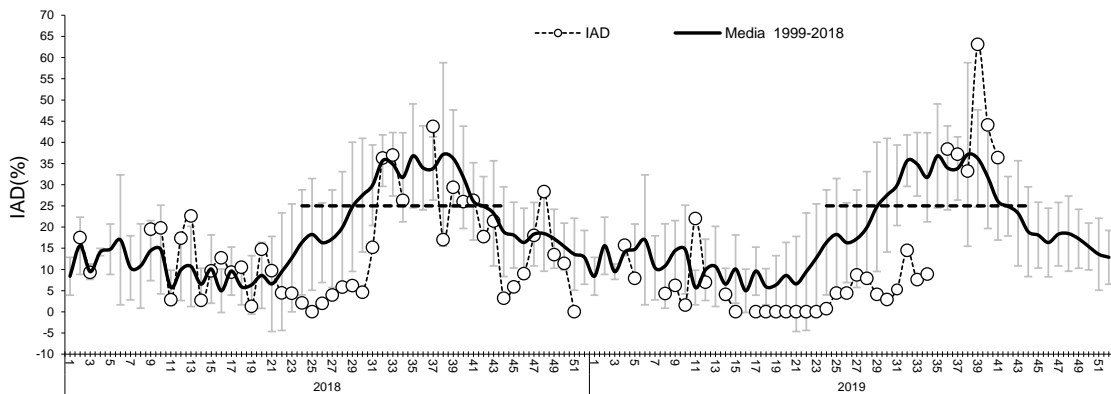
3ndice gonadosom3tico (IGS): indicador de actividad que cuantifica los cambios del peso del ovario producto del desarrollo de los ovocitos.

3ndice de hembras activas (IHA): indicador de actividad (histol3gico), como una proporci3n de hembras que evidencian alg3n grado de desarrollo de ovocitos, sin atresia masiva.

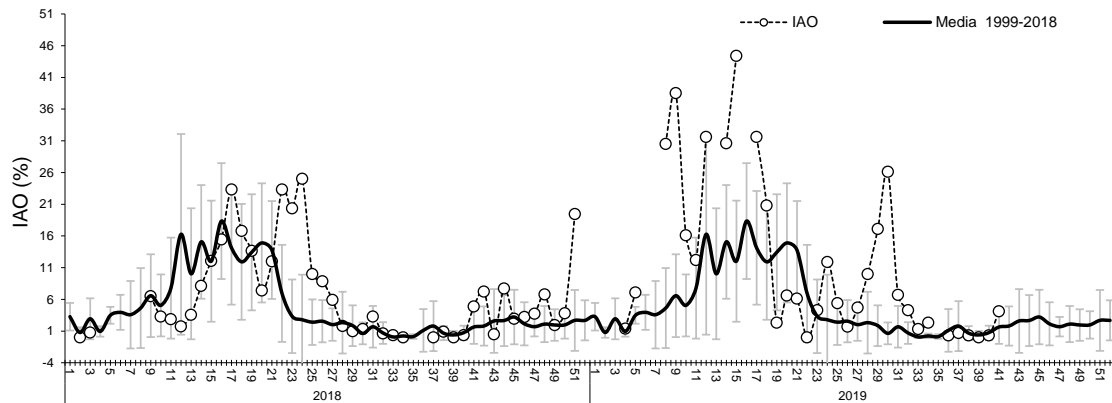
3ndice de actividad de desove (IAD): indicador de la intensidad de desove (histol3gico), como una proporci3n de hembras que presentan ovocitos hidratados y/o fol3culos postovulatorios de estadios I-IV (hembras desovantes en la misma noche y/o una noche anterior a la captura).

3ndice de atresia ov3rica (IAO): indicador de atresia ovocitaria masiva (>50%), que refleja la finalizaci3n del evento reproductivo o alg3n factor perturbador del proceso de maduraci3n gonadal y del desove.