



BOLETÍN SEMANAL N°1

(XV, I, II, III, IV REGIONES)

(1 al 6 enero 2019)

Convenio de Desempeño 2019

Programa de Seguimiento de las Principales Pesquerías Pelágicas de la
Zona Norte de Chile. Regiones Arica-Parinacota y Coquimbo, año 2019

SUBSECRETARÍA DE ECONOMÍA Y EMT / Enero 2019



BOLETÍN SEMANAL N°1

(XV, I, II, III, IV REGIONES)

(1 al 6 enero 2019)

Convenio de Desempeño 2019

Programa de Seguimiento de las Principales Pesquerías Pelágicas de la
Zona Norte de Chile, regiones Arica-Parinacota y Coquimbo, año 2019

SUBSECRETARÍA DE ECONOMÍA Y EMT / Enero 2019

REQUIRENTE

MINISTERIO DE ECONOMÍA, FOMENTO Y TURISMO

Jefe Subsecretaría de Economía y EMT
Ignacio Guerrero Toro

EJECUTOR

INSTITUTO DE FOMENTO PESQUERO, IFOP

Director Ejecutivo
Luis Parot Donoso

Jefe (I) División Investigación Pesquera
Luis Parot Donoso

JEFA PROYECTO

M. Gabriela Böhm Stoffel

AUTOR

M. Gabriela Böhm Stoffel



BOLETÍN SEMANAL BIOLÓGICO - PESQUERO N° 1

(REGIONES DE ARICA-PARINACOTA A COQUIMBO) (1 al 6 ENERO, 2019) AÑO 30

M. GABRIELA BÖHM S.
gabriela.bohm@ifop.cl

DESEMBARQUE DE PECES PELÁGICOS ORIENTADOS A LA REDUCCIÓN¹

REGIONES ARICA-PARINACOTA, TARAPACÁ y ANTOFAGASTA

En la Semana 1 el desembarque total fue **0 t.**

0 t correspondieron a anchoveta	0,0 %
0 t a jurel	0,0 %
0 t a sardina española	0,0 %
0 t a caballa	0,0 %
0 t a otras especies	0,0 %

Al 6 enero el desembarque acumulado fue **0 t**
 Al igual que los dos años anteriores. En el 2018 y 2017 el recurso se encontraba con veda biológica.

Tabla 1 Desembarque de naves de cerco, acumulado a la fecha. Regiones AyP, TPCA y ANTOF (2019, 2018 y 2017)

ACUMULADO	2019	2018	2017	2019 en 2018	2019 en 2017
Recursos	t %	t %	t %	% de variación	% de variación
Anchoveta	0 0,0	0 0,0	0 0,0	% mayor	% mayor
Jurel	0 0,0	0 0,0	0 0,0	% mayor	% mayor
S. española	0 0,0	0 0,0	0 0,0	% mayor	% mayor
Caballa	0 0,0	0 0,0	0 0,0	% mayor	% mayor
Otras especies	0 0,0	0 0,0	0 0,0	% mayor	% mayor
TOTAL	0 0	0 0	0 0	% mayor	% mayor

Tabla 2 Desembarque cerquero, acumulado al mes y a la fecha. Regiones AyP, TPCA y ANTOF (2019 a 2010)

Acumulado	2019	2018	2017	2016	2015	2014	2013	2012	2011	2010
ENE Sem 1	0	0	0	0	0	0	17.520	0	34.919	34.857
A la fecha	0	0	0	0	0	0	17.520	0	34.919	37.389
En el año		758.493	605.137	263.280	500.451	747.936	758.389	824.504	1.077.454	697.551

Tabla 3 Desembarque por Puerto en la Semana 1 y acumulado a la fecha. Regiones AyP, TPCA y ANTOF, 2019

Puerto	Semana 1		Acumulado en el 2019	
	t	%	t	%
Arica	0	0,0	0	0,0
Iquique	0	0,0	0	0,0
Mejillones	0	0,0	0	0,0
Total	0	0	0	0,0

Durante esta semana la flota permaneció en puerto por veda anchoveta.

¹ La información biológico – pesquera que se entrega en este boletín corresponde a resultados preliminares de la pesquería.

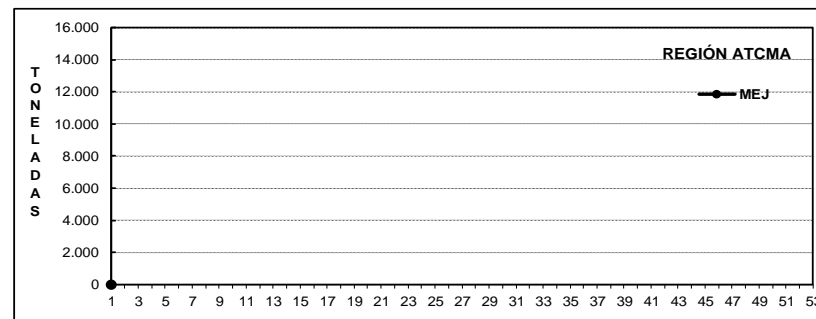
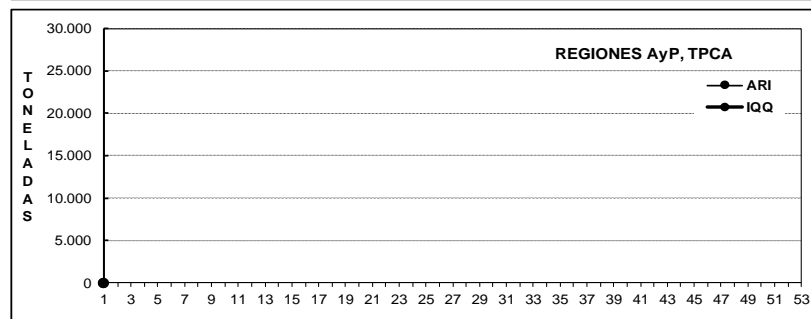
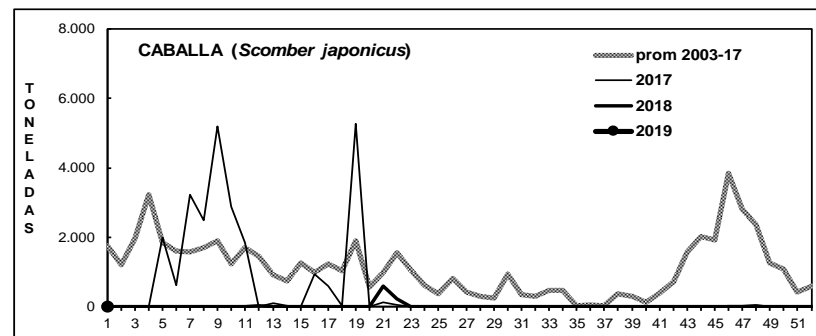
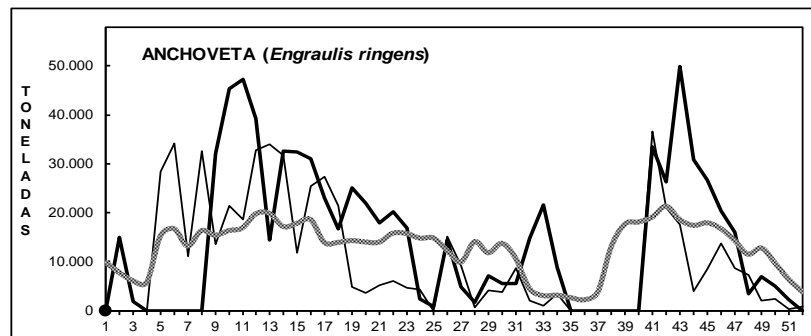
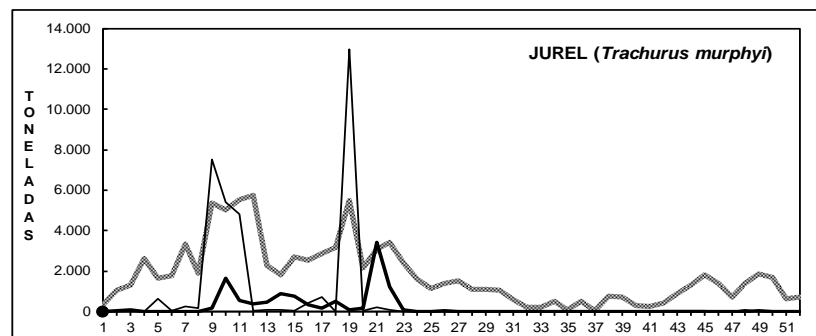
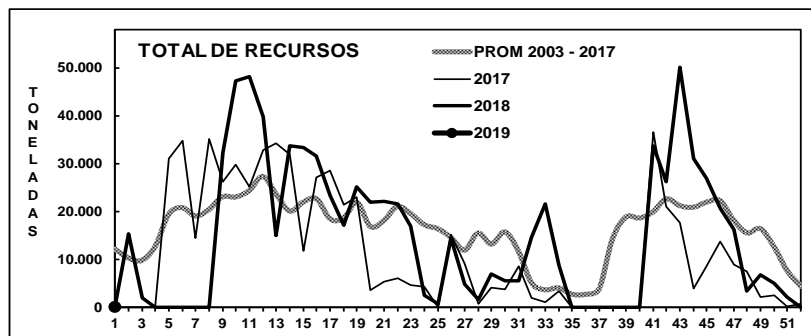
DESEMBARQUE ORIENTADO A LA INDUSTRIA DE REDUCCIÓN REGIONES ARICA-PARINACOTA A ANTOFAGASTA, 2003 - 2019
SEMANA 1 (1 AL 6 ENERO, 2019) AÑO 30

DESEMBARQUE SEMANAL DE PECES PELÁGICOS, POR REGIÓN Y PUERTO, 2018

Fuente: Los desembarques corresponden a cifras preliminares entregadas por las Empresas.



ASPECTOS BIOLÓGICOS RELEVANTES DE LOS PECES PELÁGICOS

- ✓ **Anchoveta** *Engraulis ringens*. Sin desembarque.

- ✓ **Jurel** *Trachurus murphyi*. Sin desembarque.

- ✓ **Caballa** *Scomber japonicus*. Sin desembarque.

- ✓ **Sardina española** *Sardinops sagax*. Sin desembarque.

Durante esta semana la flota artesanal e industrial permaneció en puerto. A partir del 28 de diciembre se establece veda biológica para proteger el ingreso de ejemplares juveniles de anchoveta entre las regiones de Arica – Parinacota y Antofagasta que se extiende hasta el 10 de febrero (D. Ex. N°542, diciembre 2018).

SEMANA 1 (1 AL 6 ENERO, 2019) AÑO 30

DESEMBARQUE SEMANAL XV; I Y II REGIÓN

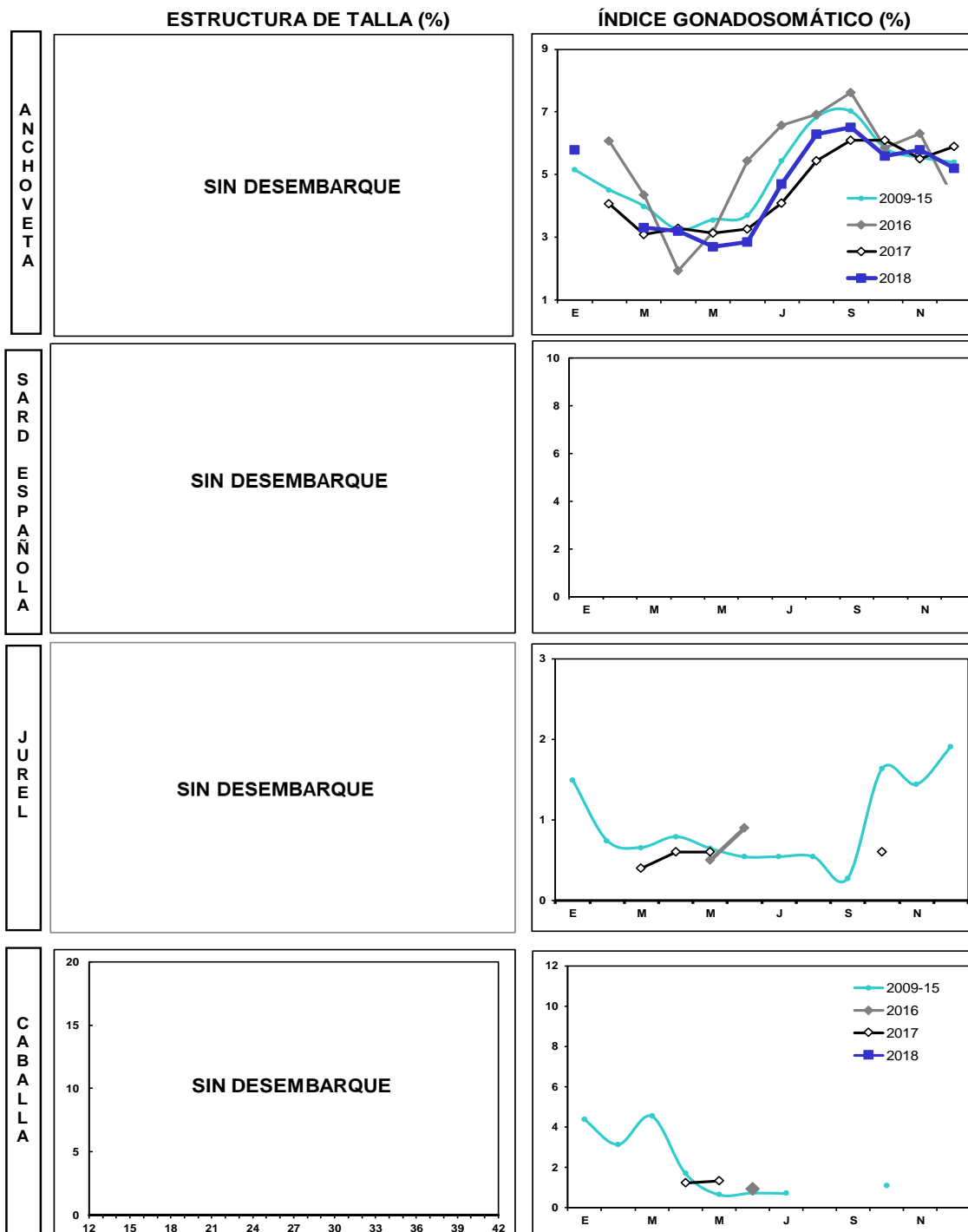

Las estructuras de tallas que se entregan corresponden al porcentaje de la frecuencia nominal de los muestreos.

1. En el cálculo del índice gonadosomático se analizan los ejemplares iguales o mayores de las siguientes medidas: anchoveta: 12,0 cm LT; sardina: 23 cm LT; jurel: 26 cm LH; caballa: 29 cm LH.

2. El índice gonadosomático de 2009-2015 contempla el valor promedio para cada mes del año.

**REGIÓN ATACAMA**

En la Semana 1 el desembarque total fue **1.644 t**

1.644 t reportadas de anchoveta	100,0 %
0 t de jurel	0,0 %
0 t de sardina española	0,0 %
0 t de caballa	0,0 %
0 t de otras especies	0,0 %

Al 6 enero el desembarque acumulado fue **1.644 t**
cifra 100% mayor respecto al 2017 y 100% mayor en relación al 2016.

Tabla 1 Desembarque de naves de cerco, acumulado a la fecha. Región Atacama (2019, 2018 y 2017)

ACUMULADO	2019	2018	2017	2019 en 2018	2019 en 2017
	t %	t %	t %	% de variación	% de variación
Anchoveta	1.644 100,0	0 0,0	0 0,0	% mayor	% mayor
Jurel	0 0,0	0 0,0	0 0,0	% mayor	% mayor
S. española	0 0,0	0 0,0	0 0,0	% mayor	% mayor
Caballa	0 0,0	0 0,0	0 0,0	% mayor	% mayor
Otras especies	0 0,0	0 0,0	0 0,0	% mayor	% mayor
TOTAL	1.644 100	0 0	0 0	% mayor	% mayor

Tabla 2 Desembarque semanal acumulado en el mes y a la fecha. Región Atacama (2019 a 2010)

Acumulado	2019	2018	2017	2016	2015	2014	2013	2012	2011	2010
ENE Sem 1	1.644	0	0	0	0	0	1.051	940	3.787	1.416
A la fecha	1.644	0	0	0	0	0	1.051	940	3.787	1.965
En el año		43.045	34.771	44.470	48.181	24.152	45.103	54.773	75.939	75.594

Durante esta semana la flota artesanal concentró la operación entre los días viernes y domingo y donde todas las embarcaciones trabajaron con redes anchoveteras.

ASPECTOS BIOLÓGICOS RELEVANTES DE LOS PECES PELÁGICOS

- ✓ **Anchoveta** *Engraulis ringens*. La estructura de talla referencial de **249 ejemplares** muestreados presentó una distribución bimodal que fluctuó de 11,0 a 17,5 cm, con moda principal en 15,5 cm (19%) y secundaria en 13,5 cm (12%). El IGS estimado fue de 4,3%.
- ✓ **Jurel** *Trachurus murphyi*. Sin desembarque.
- ✓ **Caballa** *Scomber japonicus*. Sin desembarque.

DESEMBARQUE ORIENTADO A LA INDUSTRIA DE REDUCCION REGION ATACAMA, 2003 - 2019

SEMANA 1 (1 AL 6 ENERO, 2019) AÑO 30

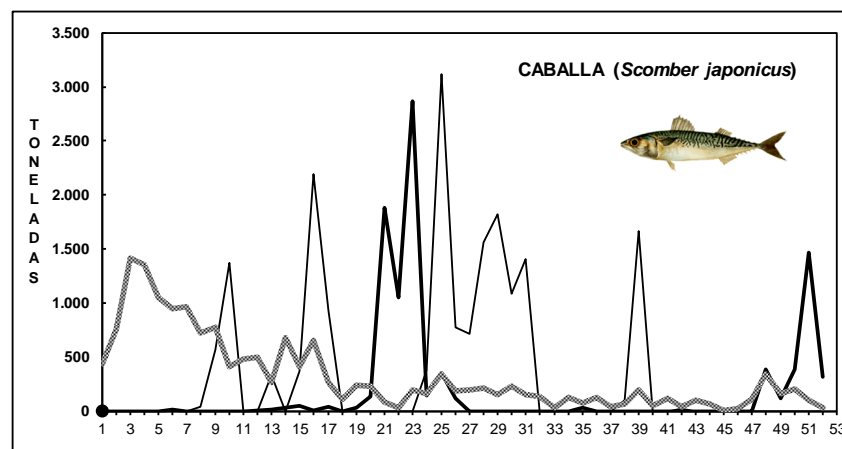
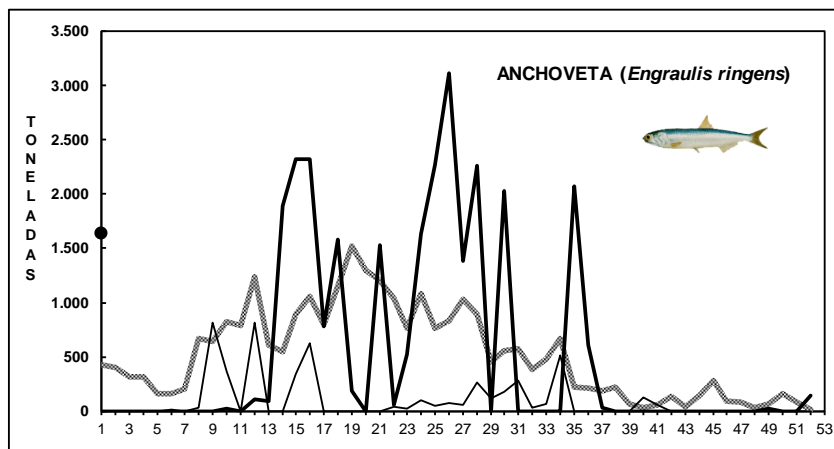
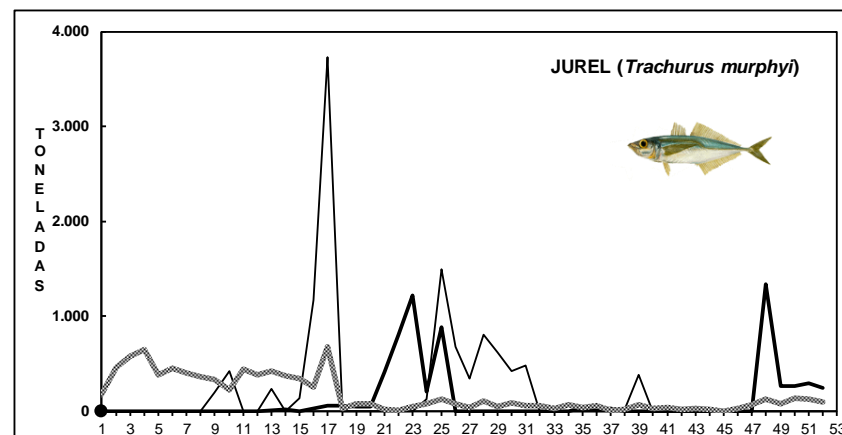
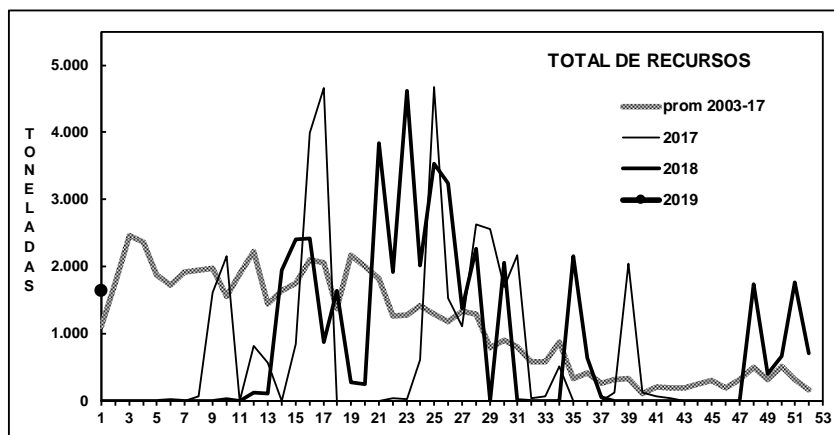

Fuente: Los desembarques corresponden a cifras preliminares entregada por la Empresa.

**REGIÓN COQUIMBO**

En la Semana 1 el desembarque total fue **82 t**

0 t de anchoveta	0,0 %
58 t de jurel	70,7 %
0 t de sardina española	0,0 %
24 t de caballa	29,3 %
0 t de otras especies	0,0 %

Al 6 enero el desembarque acumulado fue **82 t**
cifra 242% mayor (58 t más) respecto al 2018 y 40% menor (54 t menos) respecto al 2017.

Tabla 1 Desembarque de naves de cerco, acumulado a la fecha. Región Coquimbo (2019, 2018 y 2017)

ACUMULADO	2019		2018		2017		2019 en 2018	2019 en 2017
Recursos	t	%	t	%	t	%	% de variación	% de variación
Anchoveta	0	0,0	0	0,0	0	0,0	% mayor	% mayor
Jurel	58	70,7	19	79,2	136	100,0	205 % mayor	57 % menor
S. española	0	0,0	5	20,8	0	0,0	100 % menor	% mayor
Caballa	24	29,3	0	0,0	0	0,0	% mayor	% mayor
Otras especies	0	0,0	0	0,0	0	0,0	% mayor	% mayor
TOTAL	82	100	24	100	136	100	242 % mayor	40 % menor

Tabla 2 Desembarque semanal, acumulado en el mes y a la fecha. Región Coquimbo (2019 a 2010)

Acumulado	2019	2018	2017	2016	2015	2014	2013	2012	2011	2010
ENE Sem 1	82	24	136	0	11	127	22	1.562	101	1.433
A la fecha	82	24	136	0	11	127	22	1.562	101	1.433
En el año		18.766	26.452	24.044	27.941	31.270	18.534	40.789	32.554	48.745

Durante esta semana la flota artesanal concentró la operación el viernes y sábado recalando en la tarde-noche. Se logró embarcar a un observador científico en 2 viajes no registrándose lances efectivos.

ASPECTOS BIOLÓGICOS RELEVANTES DE LOS PECES PELÁGICOS

- ✓ **Anchoveta** *Engraulis ringens*. Sin desembarque.
- ✓ **Jurel** *Trachurus murphyi*. Escaso desembarque, no se logra rescatar muestras.
- ✓ **Caballa** *Scomber japonicus*. Escaso desembarque.

DESEMBARQUE ORIENTADO A LA INDUSTRIA DE REDUCCIÓN REGIÓN COQUIMBO, 2003 - 2019

SEMANA 1 (1 AL 6 ENERO, 2019) AÑO 30

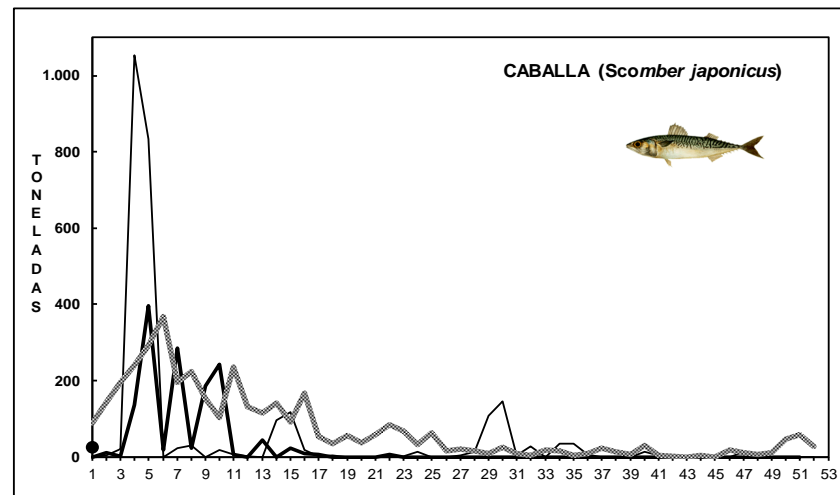
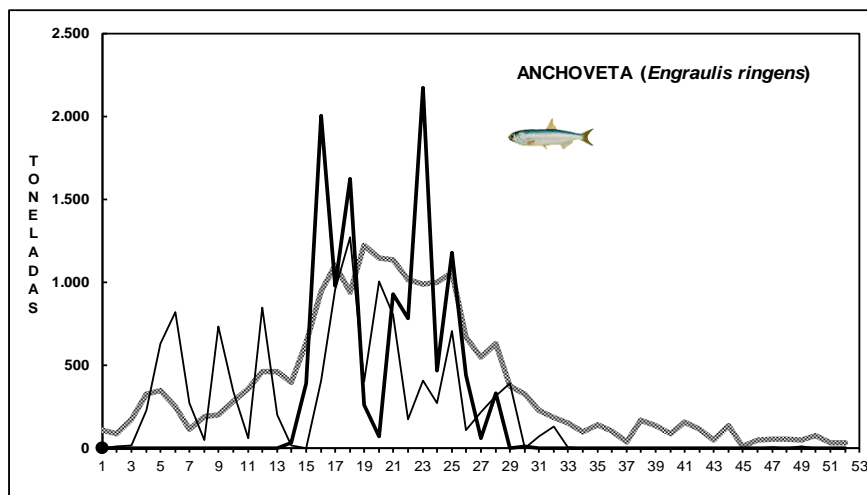
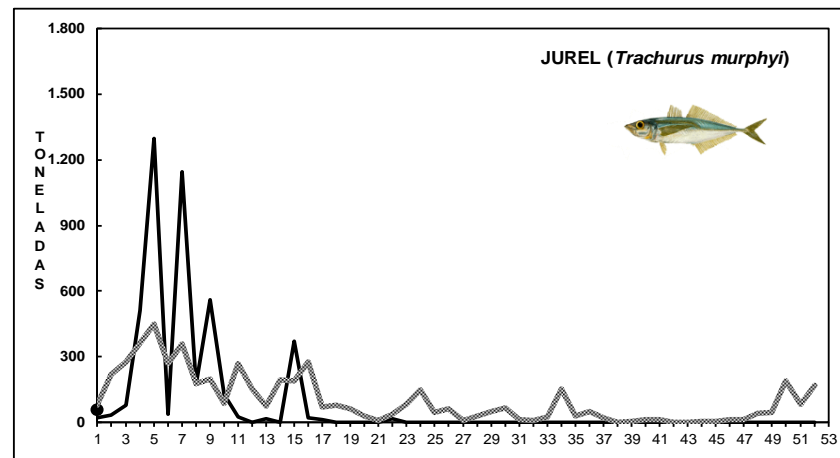
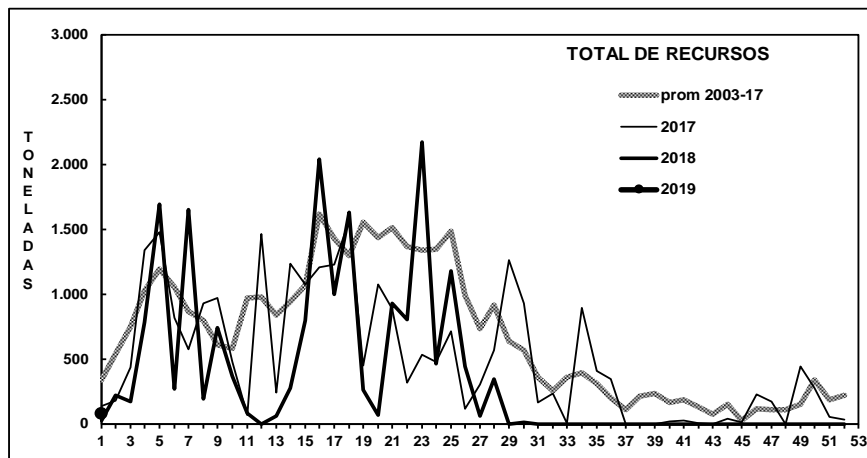

Fuente: Los desembarques corresponden a cifras preliminares entregada por la Empresa.

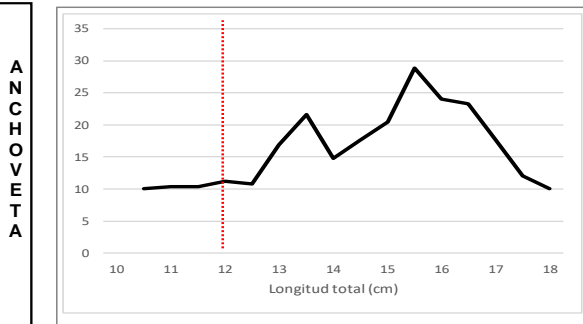
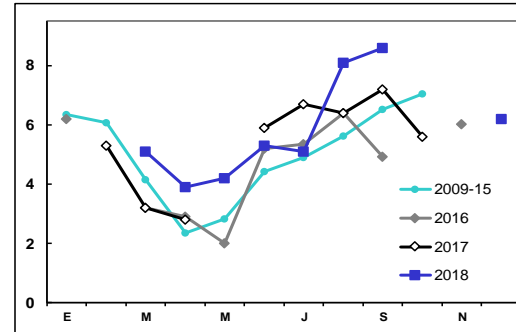
**SEMANA 1 (1 AL 6 ENERO, 2019) AÑO 30****DESEMBARQUE SEMANAL III REGIÓN (CALDERA)****ESTRUCTURA DE TALLA (%)****ÍNDICE GONADOSOMÁTICO (%)**

JUREL

SIN DESEMBARQUE

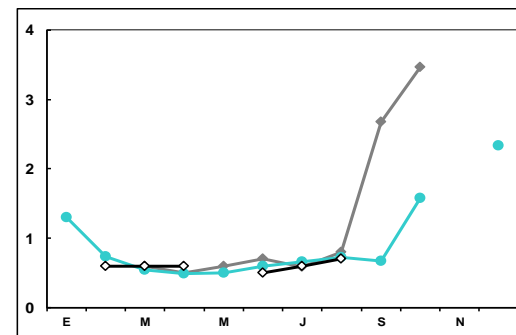
**DESEMBARQUE SEMANAL IV REGIÓN (COQUIMBO)**

ANCHOVETA

SIN DESEMBARQUE

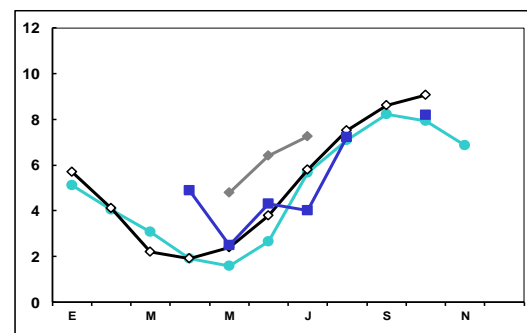

JUREL

ESCASO DESEMBARQUE

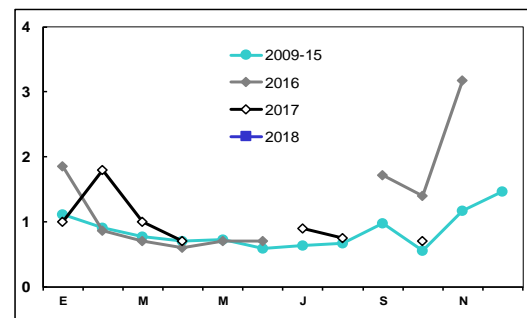

Las estructuras de tallas que se entregan corresponden a las frecuencias nominal de los muestreos.
En el cálculo del índice gonadosomático se analizan los ejemplares iguales o mayores de las siguientes medidas: anchoveta: 12,0 cm LT; jurel: 26 cm LH.



www.ifop.cl