



DOCUMENTO MONITOREO DE RECLUTAMIENTO

**MONITOREO DEL PROCESO DE RECLUTAMIENTO DE SARDINA COMÚN Y ANCHOVETA
ENTRE LAS REGIONES DE VALPARAÍSO Y LOS RÍOS, 2025-2026**

Boletín N° 08 : semana 50 (08 al 14 diciembre 2025)

1).- Muestreo de Longitud

FLOTA	REGIÓN (sub-zona)	ZONA DE PESCA (Latitud - Longitud)	REFERENCIA COSTERA	COMPOSICIÓN ESPECIES	ESPECIE	CAPTURA ESTIMADA MUESTREO (kg)	N° DE VIAJES	CAPTURA PROMEDIO (kg / viaje)	EJEMPLARES (N°)	INTERVALO TALLAS (cm)	MODA (cm)	% BAJO TMM ⁽¹⁾	% ≤8,5 cm LT ⁽²⁾	OBSERVACIONES
ARTESANAL	Valparaíso													Sin información de pesca comercial.
	Ñuble (Itata)													
	Biobío (B. Concepción)	36°28'33" - 72°56'17" 36°36'55" - 73°13'19"	Pta. Burca Tumbes	S. Común 69,3% Anchoqueta 27,6% Pejerrey 2,1% Otras sp. 1,0%	S. COMÚN	43.646	3	43.646	166	6,0 - 9,0	7,0	100	98,8	Pesca comercial 3 viajes muestreados (tierra). 3 embarcaciones. (otras sp: m. común y calamar)
					ANCHOVETA	17.352		8.676	220	13,5 - 19,0	16,0	0,0		
	Biobío (G. de Arauco)	37°01'09" - 73°12'05" 37°04'14" - 73°15'12"	Maule El Blanco	S. Común 65,3% Anchoqueta 32,2% Pampanito 1,8% Leng. de ojo chico 0,4%	S. COMUN	58.787	2	58.787	178	4,5 - 14,0	6,0	97,2	96,1	Pesca comercial 2 viajes muestreados (tierra). 2 embarcaciones.
					ANCHOVETA	28.997		28.997	132	12,5 - 18,0	15,0	0,0		
	Biobío (Lebu - I. Mocha)													Sin información de pesca comercial.
	Total Ñuble-Biobío	36°28'33" - 72°56'17" 37°04'14" - 73°15'12"	Pta. Burca El Blanco	S. Común 66,9% Anchoqueta 30,3% Pampanito 1,1% Pejerrey 0,9% Otras sp. 0,8%	S. COMÚN	102.433	5 ^(*)	51.217	344	4,5 - 14,0	7,0	98,4	97,2	Pesca comercial 5 viajes muestreados (tierra). 5 embarcaciones. (otras sp: m. común, calamar y leng. de ojo chico)
					ANCHOVETA	46.349		15.450	352	12,5 - 19,0	15,0	0,0		
	La Araucanía (Toltén-Queule)	39°16'07" - 73°15'18" 39°21'17" - 73°18'44"	La Barra de Toltén Los Pinos	S. Común 53,2% Anchoqueta 46,8%	S. COMÚN	70.000	2	70.000	122	10,5 - 16,0	13,5	3,3	0,0	Pesca comercial. 2 viajes muestreados (tierra). 2 embarcaciones.
ANCHOVETA					61.600	61.600		115	12,5 - 17,5	14,5	0,0			
Los Ríos (Valdivia-Corral)	39°27'28" - 73°28'37" 39°27'54" - 73°29'12"	Maiquillahue	S. Común 67,4% Anchoqueta 32,6%	S. COMÚN	97.171	2	48.586	208	12,5 - 17,0	15,5	0,0	0,0	Pesca comercial. 2 viajes muestreados (tierra). 2 embarcación.	
				ANCHOVETA	45.829		22.914	171	14,0 - 18,0	16,0	0,0			

(1): Proporción de ejemplares bajo la Talla Media de Madurez, respecto al total muestreados para s. común (11,5 cm) y anchoqueta (12,0 cm)

(2): Proporción de s. común ≤ 8,5 cm LT, respecto al total de ejemplares muestreados

Captura Estimada: Captura de la(s) embarcación(es) muestreada(s) en el reporte

Captura Promedio: Captura media de todas las embarcaciones registradas en el reporte

(*) Las muestras no satisfacen los requerimientos mínimos estadísticos

DOCUMENTO MONITOREO DE RECLUTAMIENTO

MONITOREO DEL PROCESO DE RECLUTAMIENTO DE SARDINA COMÚN Y ANCHOVETA ENTRE LAS REGIONES DE VALPARAÍSO Y LOS RÍOS, 2025-2026

Boletín N° 08 : semana 50 (08 al 14 diciembre 2025)

2).- Estructura de Tallas

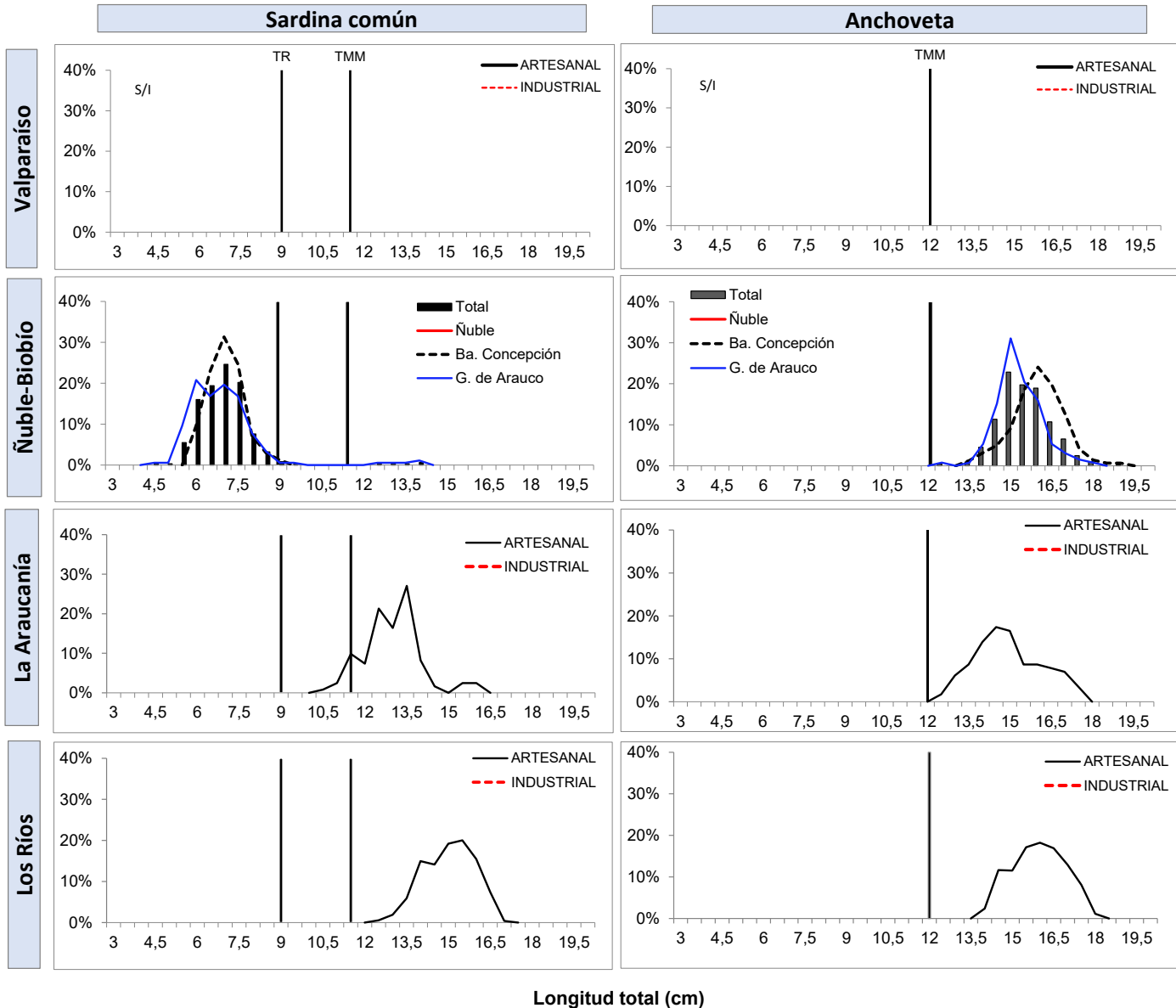

TR : Talla de Referencia de 8,5 cm LT.
TMM : Talla Media de Madurez



DOCUMENTO MONITOREO DE RECLUTAMIENTO

**MONITOREO DEL PROCESO DE RECLUTAMIENTO DE SARDINA COMÚN Y ANCHOVETA
ENTRE LAS REGIONES DE VALPARAÍSO Y LOS RÍOS, 2025-2026**

Boletín N° 08 : semana 50 (08 al 14 diciembre 2025)

3).- Ejemplares por litro

Embarcación	Matrícula	Eslora (m)	Fecha Recalada	Puerto Recalada	Muestreo (L: Lance)	Correlativo Plot Lances	Zona de Pesca	Región (sub-zona)	Especie	Captura estimada (kg)	Intervalo talla (cm)	Moda (cm)	% BAJO TMM	% ≤8,5 cm LT ⁽³⁾	Ejempl. (N° / litro)	Peso Ejempl. (g / litro)
L/M Matias	1434	15,0	09-dic 8:00	Talcahuano	tierra	136	36°36'51" - 73°09'45"	Biobío (Ba. Concepción)	Anchoqueta	12.600	13,5 - 19,0	16,0	0,0	-	MME	-
L/M Don Pedro M	1325	17,4	10-dic 11:30	Talcahuano	tierra	137	36°36'55" - 73°13'19"		Anchoqueta	4.752	14,5 - 18,0	16,0	0,0	-	MME	-
L/M Mar De Liguria	1954	15,0	11-dic 11:35	Talcahuano	tierra	138	36°28'33" - 72°56'17"		S. Común	43.646	6,0 - 9,0	7,0	100	98,8	MME	-
L/M Mateo A	1732	12,0	09-dic 12:00	Coronel	tierra	139	37°01'09" - 73°12'05"	Biobío (Golfo de Arauco)	S. Común	58.787	4,5 - 14,0	7,0	97,2	96,1	373	1.115
L/M Camila Antonella 2	3387	11,9	09-dic 12:00	Coronel	tierra	140	37°04'14" - 73°15'12"		Anchoqueta	28.997	12,5 - 18,0	15,0	0,0	-	-	-
L/M Rio Queule I	1676	15,0	08-dic 22:50	Corral	tierra	141	39°21'17" - 73°18'44"	La Araucanía (Toltén-Queule)	S. Común	70.000	10,5 - 16,0	13,5	3,3	0,0	44	874
L/M Moises B	3493	14,9	08-dic 21:55	Corral	tierra	142	39°16'07" - 73°15'18"		Anchoqueta	61.600	12,5 - 17,5	14,5	0,0	-	36	834
L/M Alberto M	3183	18,0	09-dic 13:50	Corral	tierra	143	39°27'54" - 73°29'12"	Los Ríos (Valdivia-Corral)	S. Común	56.007	12,5 - 16,5	14,0	0,0	0,0	29	862
L/M Alberto M	3183	18,0	09-dic 13:50	Corral	tierra	143	39°27'54" - 73°29'12"		Anchoqueta	16.993	14,0 - 17,5	15,5	0,0	-	31	882
L/M Don Gaspar	7450	17,9	09-dic 13:50	Corral	tierra	144	39°27'28" - 73°28'37"		S. Común	41.165	13,0 - 17,0	14,0	0,0	0,0	28	835
L/M Don Gaspar	7450	17,9	09-dic 13:50	Corral	tierra	144	39°27'28" - 73°28'37"		Anchoqueta	28.836	14,0 - 18,0	16,5	0,0	-	31	867

Escala referencial de ejemplares por litro:

Ejemplares	n / Litro
Grandes	< 100
Medianos	100-140
Pequeños	> 140

MME: muestra en mal estado.

MI: muestra insuficiente.

VSP: viaje sin pesca / LSP: lance sin pesca / LSM: Lance sin muestreo / VSL: viaje sin lances

DOCUMENTO MONITOREO DE RECLUTAMIENTO

MONITOREO DEL PROCESO DE RECLUTAMIENTO DE SARDINA COMÚN Y ANCHOVETA ENTRE LAS REGIONES DE VALPARAÍSO Y LOS RÍOS, 2025-2026

Boletín N° 08 : semana 50 (08 al 14 diciembre 2025)

4).- Plot de Lances de pesca

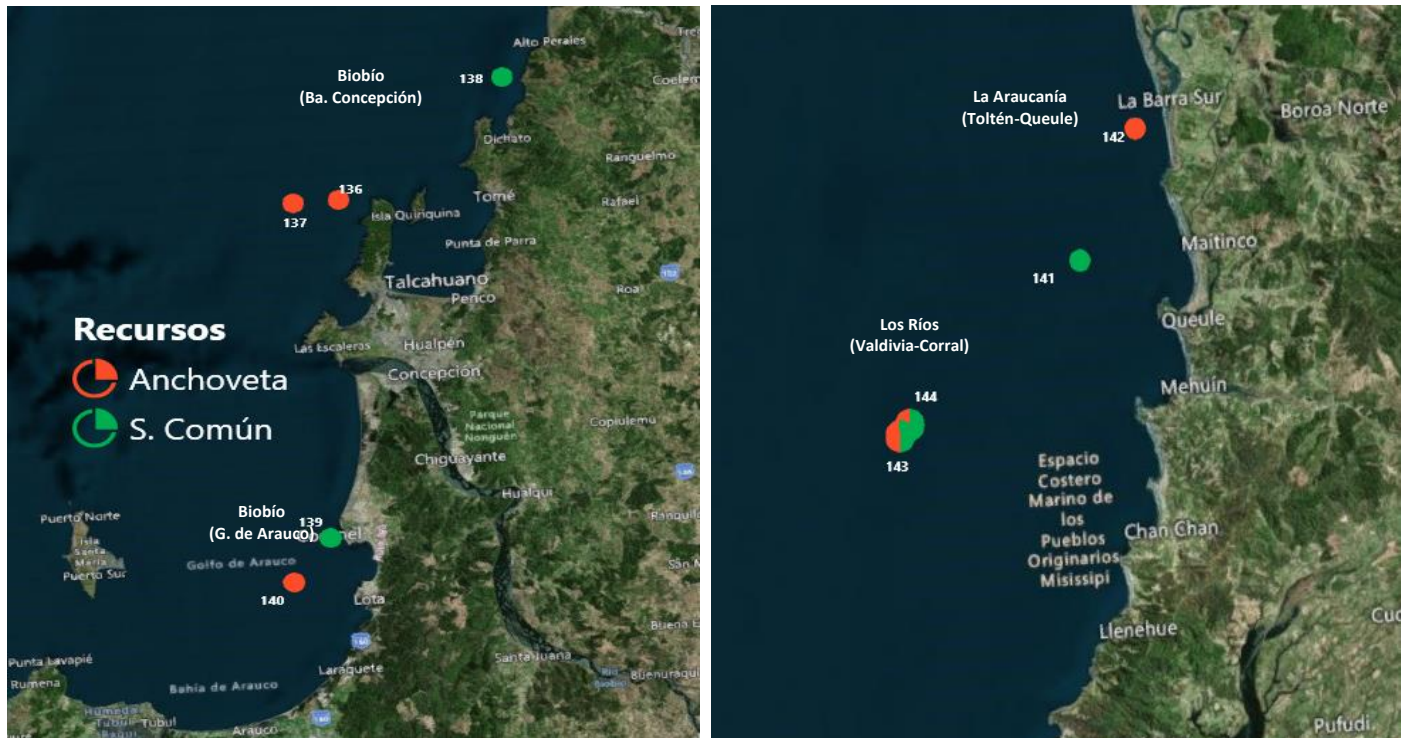

Correlativo Plot Lances proveniente de la tabla Ejemplares por litro.

DOCUMENTO MONITOREO DE RECLUTAMIENTO

MONITOREO DEL PROCESO DE RECLUTAMIENTO DE SARDINA COMÚN Y ANCHOVETA ENTRE LAS REGIONES DE VALPARAÍSO Y LOS RÍOS, 2025-2026

Boletín N° 08 : semana 50 (08 al 14 diciembre 2025)

5).- Evolución semanal (boxPlot) de la estructura de talla 2024-2025.

a) Sardina común

b) Anchoveta

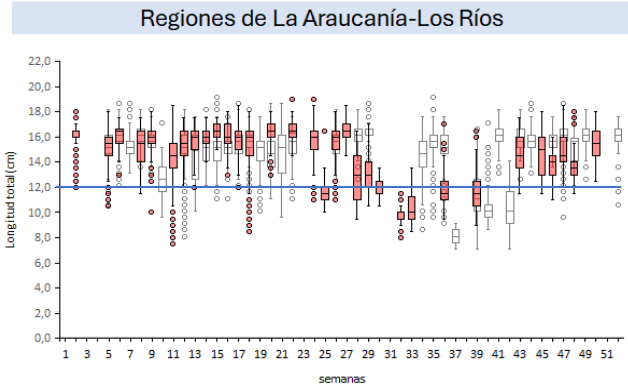
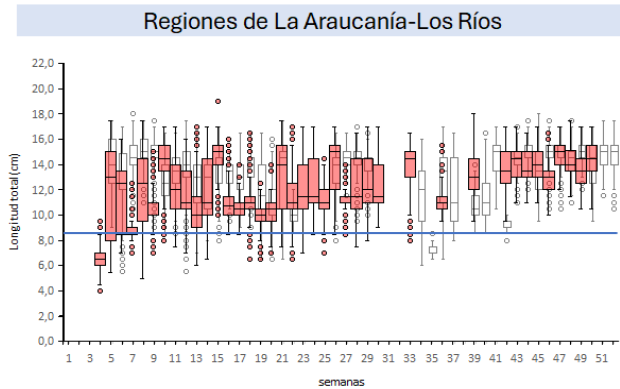
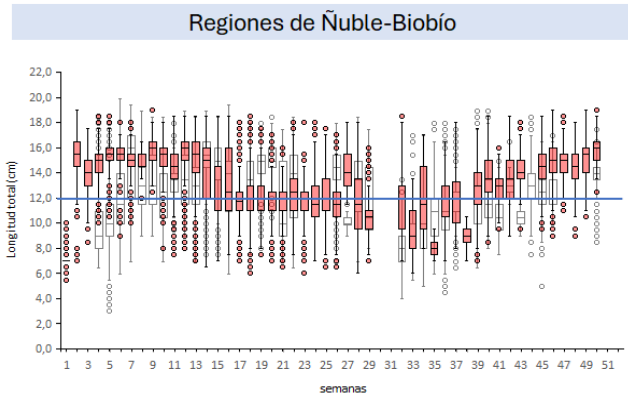
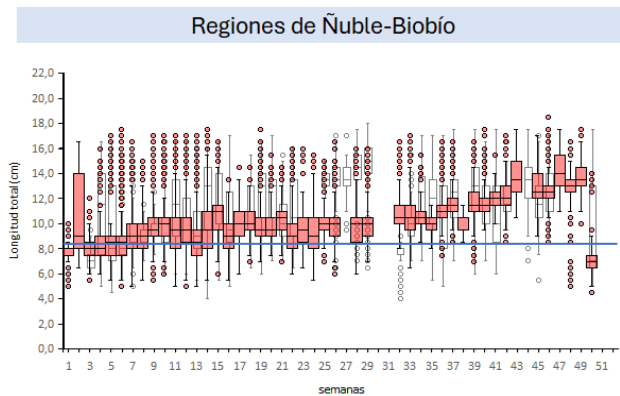
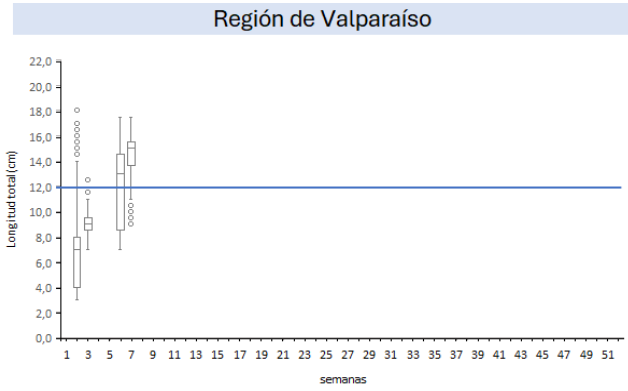
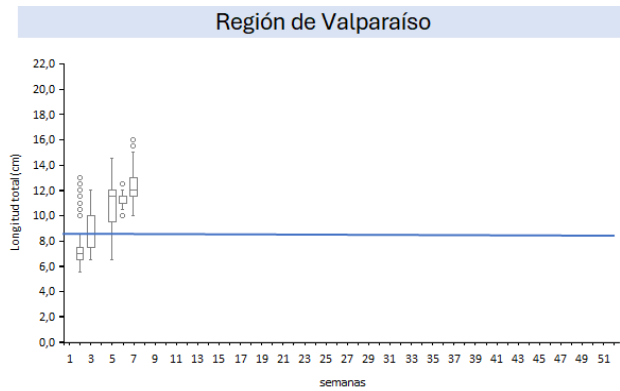

Nota: La línea horizontal azul corresponde al umbral correspondiente a la talla media de madurez de 12,0 cm LT en anchoveta y la talla de referencia, 8,5 cm LT en sardina común (D. Ex N°05/2024)