



**BOLETÍN TÉCNICO SEMANAL
PESQUERIA PELÁGICA CENTRO - SUR, 2020**

Boletín: semana 26 (22 al 28 de junio, 2020)

1).- Muestreo de Longitud

FLOTA	REGION	ZONA DE PESCA (Latitud - Longitud)	REFERENCIA COSTERA	COMPOSICION ESPECIES	ESPECIE	CAPTURA ESTIMADA MUESTREO (t)	CAPTURA PROMEDIO (t / viaje)	N° EJEMPL.	RANGO TALLAS (cm)	MODA (cm)	% BAJO TMM ⁽¹⁾ TML ⁽²⁾	% ≤8,5 cm LT ⁽³⁾	OBSERVACIONES
ARTESANAL	Valparaíso												Sin actividad de pesca comercial.
	Ñuble (Itata)												Sin información de pesca comercial, producto de malas condiciones climáticas.
	Biobío (B. Concepción)												
	Biobío (G. de Arauco)	36°46'59" - 73°18'02"	I. Cullintos	Anchoveta 100%	ANCHOVETA	75,0	75,0	104	9,0 - 16,0	11,0	68,3		1 embarcación muestreada. Nula presencia de s. común. Baja actividad de la flota, debido a malas condiciones climáticas.
	Biobío (I. Mocha - Tirúa)												Sin actividad de pesca comercial.
	Biobío (Total)	36°46'59" - 73°18'02"	I. Cullintos	Anchoveta 100%	ANCHOVETA	75,0	75,0	104	9,0 - 16,0	11,0	68,3		1 embarcación muestreada. Nula presencia de s. común. Baja actividad de la flota, debido a malas condiciones climáticas.
	La Araucanía	39°06'48" - 73°17'42"	Toltén	S. Común 99,4% Anchoveta 0,6%	S. COMÚN	15,9	15,9	98	14,5 - 16,5	15,5	0,0	0,0	1 embarcación muestreada. Baja actividad de la flota, registrando 2 embarcaciones, con una recalada sin pesca.
	Los Ríos	39°23'42" - 73°20'42" 39°25'24" - 73°21'14"	Queule Mehuín	S. Común 64,5% Anchoveta 35,3% Mote 0,2%	S. COMÚN	69,4	34,7	228	10,5 - 15,5	12,5	9,2	0,0	2 embarcaciones muestreadas. Se registran 19 embarcaciones en zona de pesca, de las cuales, el 80% de ellas recalan sin pesca.
					ANCHOVETA	40,2	20,1	141	12,5 - 18,0	16,5	0,0		
	Los Lagos	42°06'29" - 72°27'54" 42°34'12" - 73°40'56"	Canal Cholgo Canal Lemuy	S. Austral 72,9% Anchoveta 26,6% S. Común 0,5%	S. AUSTRAL	96,1	32,0	300	13,0 - 18,0	15,5	3,3		Pesca comercial. 4 embarcaciones muestreadas
ANCHOVETA					25,0	25,0	88	15,0 - 18,5	16,0	0,0			
Aysén													
INDUSTRIAL	Valparaíso - Ñuble												Sin información de pesca comercial.
	Biobío	37°00'24" - 73°46'30" 38°27'26" - 74°00'30"	I. Santa María Tirúa	Jurel 98,7% Sierra 1,3%	JUREL	804	268	242	35 - 53	43	0,0		3 viajes: 2 muestreos en tierra, 1 embarcado, un lance
	La Araucanía	38°34'48" - 73°59'25" 38°59'00" - 73°47'00"	Pta. Manuel Peleco	Jurel 95,7% Reineta 4,3%	JUREL	1.333	666	465	34 - 53	41	0,0		2 viajes: 1 muestreo en tierra, 1 embarcado, 5 lances
	Aysén												Sin información de pesca comercial

S/D: Sin Datos

(1): Proporción de ejemplares bajo la Talla Media de Madurez, respecto al total muestreados para s. común (11,5 cm) y anchoveta (12,0 cm) s. austral (13,5 cm)

(2): Proporción de jurel bajo la Talla Mínima Legal (26 cm), respecto al total de ejemplares muestreados

(3): Proporción de s. común ≤ 8,5 cm LT, respecto al total de ejemplares muestreados.

Captura Estimada: Captura de la(s) embarcación(es) muestreada(s) en el reporte

Captura Promedio: Captura media de todas las embarcaciones registradas en el reporte

(*) Las muestras no satisfacen los requerimientos mínimos estadísticos



**BOLETÍN TÉCNICO SEMANAL
PESQUERIA PELÁGICA CENTRO - SUR, 2020**

Boletín: semana 26 (22 al 28 de junio, 2020)

2).- Muestreo Biológico

HEMBRAS TOTALES					
ESPECIE	REGIÓN	IGS (%) ⁽¹⁾	MADUREZ (%)	PHA ⁽²⁾	EJEMPLARES (N°)
S. COMÚN	La Araucanía	6,3	Inactivas: - III : 97,9% IV: 2,1% V: -	100%	Total de la muestra: 80 Total hembras 47
	Los Ríos	5,2	Inactivas: 48,8% III : 50,0% IV: - V: -	50,0%	Total de la muestra: 160 Total hembras 82
ANCHOVETA	Biobío (G. Arauco)	5,5	Inactivas: 83,8% III : 16,2% IV: - V: 1,2%	16,2%	Total de la muestra: 80 Total hembras 37
	Los Ríos	5,6	Inactivas: 3,4% III : 88,6% IV: 8,0% V: -	96,6%	Total de la muestra: 141 Total hembras 88
	Los Lagos	2,3	Inactivas: 79,6% III : 20,4% IV: - V: -	20,4%	Total de la muestra: 80 Total hembras 49
S. AUSTRAL		2,3	Inactivas: 93,2% III : 2,7% IV: 4,1% V: -	6,8%	Total de la muestra: 160 Total hembras 74
JUREL	Biobío	0,7	Inactivas: 100% III : - IV: - V: -	0,0%	Total de la muestra: 149 Total hembras: 73
	La Araucanía	0,9	Inactivas: 100% III : - IV: - V: -	0,0%	Total de la muestra: 55 Total hembras: 33

(1) IGS: Se estima para el total de hembras de s. común, anchoveta y s. austral R. de Los Lagos y R. de Aysén y jurel centro sur.

Se estima para las hembras en fase de madurez III y IV de s. común y anchoveta solo durante el período referencia de la veda reproductiva.

(2) PHA: Proporción de Hembras Activas (EM III y IV)

(*) Las muestras no satisfacen los requerimientos mínimos estadísticos

MME: Muestras en Mal Estado



**BOLETÍN TÉCNICO SEMANAL
PESQUERIA PELÁGICA CENTRO - SUR, 2020**

Boletín: semana 26 (22 al 28 de junio, 2020)

3).- Estructura de Tallas

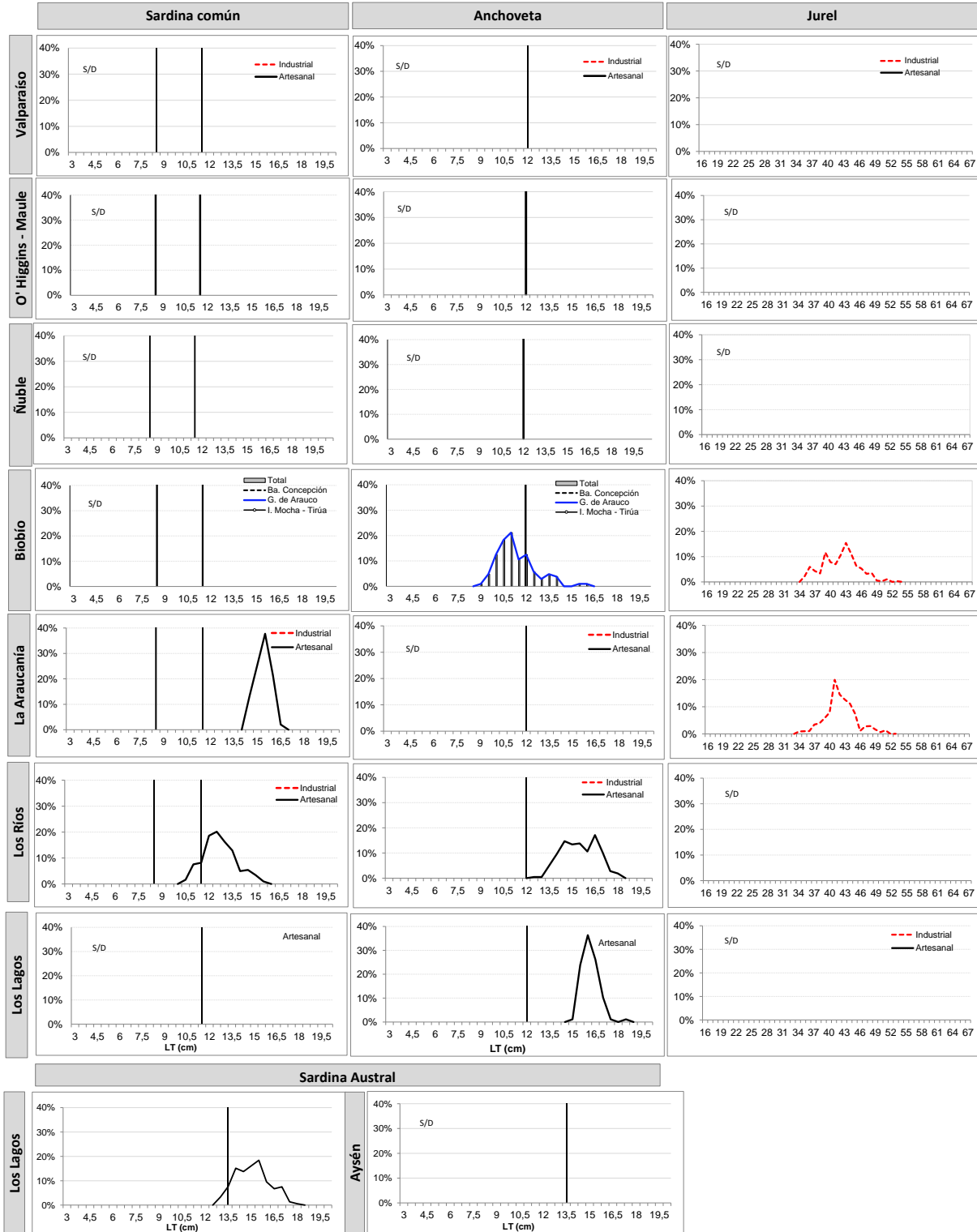

Información preliminar
TR: Talla de Referencia de 8,5 cm LT.
TMM: Talla Media de Madurez



**BOLETÍN TÉCNICO SEMANAL
PESQUERIA PELÁGICA CENTRO - SUR, 2020**

Boletín: semana 26 (22 al 28 de junio, 2020)

4).- Ejemplares por litro

Embarcación	Matrícula	Eslora (m)	Fecha Recalada	Puerto Descarga	Muestreo (L: Lance)	Zona de Pesca	Región	Especie	Rango (cm)	Moda (cm)	% BAJO TMM ⁽¹⁾ TML ⁽²⁾	% ≤8,5 cm LT ⁽³⁾	N° Ejem./ Lt.	Peso (g)	Captura estimada (t)
L/M SHIMANE	2483	17,16	25-jun 10:45	Coronel	tierra	36° 46' 59" - 73° 18' 02"	Biobío	Anchoveta	9,0 - 16,0	11,0	68,3	-	103	915	75
PAM PELICANO	3209	53,2	22-jun 2:30	Coronel	tierra	37° 05' 00" - 73° 45' 00"		Jurel	35 - 53	43	0,0	-	-	-	410
PAM LONCO	2924	58,7	22-jun 22:00	Coronel	tierra	37° 00' 24" - 73° 46' 30"		Jurel	38 - 53	44	0,0	-	-	-	214
PAM CORSARIO I	2910	63,7	25-jun 20:30	Coronel	embarcado L1	38° 27' 26" - 74° 00' 30"		Jurel	35 - 43	40	0,0	-	-	-	180
L/M DON SEBASTIAN	2163	12,0	25-jun 20:25	Corral	tierra	39° 06' 48" - 73° 17' 42"	La Araucanía	S. Común	14,5 - 16,5	15,5	0,0	0,0	28	856	16
PAM CORSARIO I	2910	63,7	25-jun 20:30	Coronel	embarcado L2	38° 34' 48" - 73° 59' 25"		Jurel	34 - 53	44	0,0	-	-	-	30
PAM CORSARIO I	2910	63,7	25-jun 20:30	Coronel	embarcado L3	38° 55' 40" - 73° 55' 40"		Jurel	35 - 48	41	0,0	-	-	-	120
PAM CORSARIO I	2910	63,7	25-jun 20:30	Coronel	embarcado L4	38° 56' 54" - 73° 56' 10"		Jurel	34 - 46	40	0,0	-	-	-	10
PAM CORSARIO I	2910	63,7	25-jun 20:30	Coronel	embarcado L5	38° 57' 15" - 73° 54' 28"		Jurel	34 - 48	43	0,0	-	-	-	170
PAM CORSARIO I	2910	63,7	25-jun 20:30	Coronel	embarcado L6	38° 57' 51" - 73° 51' 13"		Jurel	37 - 49	41	0,0	-	-	-	290
PAM DON ALFONSO	3217	66,0	26-jun 3:00	San Vicente	tierra	38° 59' 00" - 73° 47' 00"	Jurel	34 - 51	41	0,0	-	-	-	713	
L/M CLAUDIO I	588	17,2	23-jun 22:30	Corral	tierra	39° 25' 24" - 73° 21' 14"	Los Ríos	S. Común	10,5 - 15,0	12,5	9,4	0,0	49	749	28
L/M CLAUDIO I	588	17,2	23-jun 22:30	Corral	tierra	39° 25' 24" - 73° 21' 14"		Anchoveta	12,5 - 17,0	14,5	0,0	-	37	642	12
L/M ALBERTO M	3183	18,0	23-jun 21:50	Corral	tierra	39° 23' 42" - 73° 20' 42"		S. Común	10,5 - 15,5	12,0 - 13,0	9,0	0,0	47	844	41
L/M ALBERTO M	3183	18,0	23-jun 21:50	Corral	tierra	39° 23' 42" - 73° 20' 42"		Anchoveta	13,5 - 18,0	16,5	0,0	-	32	842	28
L/M HURACAN I	6806	17,7	27-jun 21:40	Calbuco San José	tierra	42° 17' 51" - 73° 11' 03"	Los Lagos	S. Austral	13,5 - 18,0	15,5	0,0	-	29	760	56
PILFICAN III	5575	16,7	26-jun 15:35	Calbuco San José	tierra	42° 17' 00" - 73° 15' 00"		S. Austral	13,0 - 17,5	14,0	8,3	-	40	843	10
PILFICAN IV	7541	18,0	28-jun 19:50	Calbuco San José	tierra	42° 34' 12" - 73° 40' 56"		S. Austral	13,0 - 17,0	14,0	7,9	-	29	760	30
L/M ANTARES II	3913	16,4	24-jun 15:35	Calbuco San José	tierra	42° 06' 29" - 72° 27' 54"		Anchoveta	15,0 - 18,5	16,0	0,0	-	36	920	25

(*): Las muestras no satisfacen los requerimientos mínimos estadísticos

MME: Muestra en Mal Estado

LSP: Lance sin pesca

VSP: Viaje sin pesca

Escala referencial de ejemplares por litro:

Ejemplares	n / Litro
Grandes	< 100
Medianos	101-140
Pequeños	> 140



BOLETÍN TÉCNICO SEMANAL PESQUERIA PELÁGICA CENTRO - SUR, 2020

Boletín: semana 26 (22 al 28 de junio, 2020)

5).- Distribución espacial de las capturas

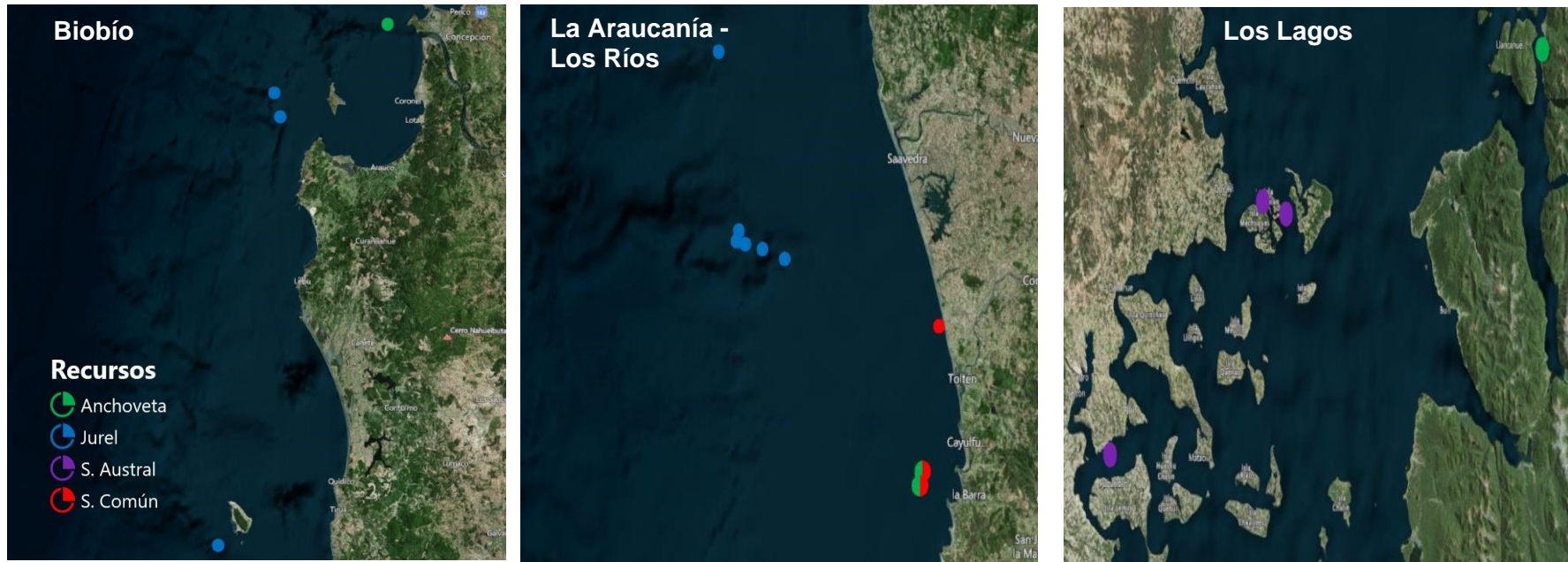

Nota: Los plot corresponden a los lances/viajes provenientes de la tabla Ejemplares por litro.