



**BOLETÍN TÉCNICO SEMANAL
PESQUERIA PELÁGICA CENTRO - SUR, 2020**

Boletín: semana 02 (06 al 12 de enero, 2020)

1).- Muestreo de Longitud

FLOTA	REGION	ZONA DE PESCA (Latitud - Longitud)	REFERENCIA COSTERA	COMPOSICION ESPECIES	ESPECIE	CAPTURA ESTIMADA MUESTREO (t)	CAPTURA PROMEDIO (t / viaje)	N° EJEMPL.	RANGO TALLAS (cm)	MODA (cm)	% BAJO TMM ⁽¹⁾ TML ⁽²⁾	% ≤8,5 cm LT ⁽³⁾	OBSERVACIONES
ARTESANAL	Valparaíso-Biobío												Veda biológica de reclutamiento de sardina común y anchoveta del 01de enero al 29 de febrero.
	Biobío	37°00'59" - 73°22'58" 37°01'18" - 73°25'05"	Maule Faro Puchoco	Jurel 100%	JUREL	180,0	60,0	250	31 - 50	44,0	0,0	/	3 embarcaciones muestreadas
	La Araucanía - Los Ríos												Veda biológica de reclutamiento de sardina común y anchoveta del 01de enero al 07 de febrero.
	Los Lagos												Sin información de pesca comercial
	Aysén	45°09'10" - 73°16'52"	Cta. Andrade	S. Austral 100%	S. AUSTRAL	40,0	40,0	80	8,5 - 10,0	9,0	100	/	1 embarcación muestreada pesca comercial
INDUSTRIAL	Valparaíso-Biobío												Veda biológica de reclutamiento de sardina común y anchoveta del 01de enero al 29 de febrero.
	Biobío	36°31'19" - 73°40'25" 37°02'37" - 73°58'04"	Pingueral I. Sta. María	Jurel 99,3% Reineta 0,6% Caballa 0,1%	JUREL	3103,1	517,2	1.322	30 - 53	39	0,0	/	5 embarcaciones muestreadas 1 viaje embarcado
	La Araucanía - Los Ríos												Veda biológica de reclutamiento de sardina común y anchoveta del 01de enero al 07 de febrero.

S/D: Sin Datos

(1): Proporción de ejemplares bajo la Talla Media de Madurez, respecto al total muestreados para s. común (11,5 cm) y anchoveta (12,0 cm) s. austral (13,5 cm)

(2): Proporción de jurel bajo la Talla Mínima Legal (26 cm), respecto al total de ejemplares muestreados

(3): Proporción de s. común ≤ 8,5 cm LT, respecto al total de ejemplares muestreados.

Captura Estimada: Captura de la(s) embarcación(es) muestreada(s) en el reporte

Captura Promedio: Captura media de todas las embarcaciones registradas en el reporte

(*) Las muestras no satisfacen los requerimientos mínimos estadísticos



**BOLETÍN TÉCNICO SEMANAL
PESQUERIA PELÁGICA CENTRO - SUR, 2020**

Boletín: semana 02 (06 al 12 de enero, 2020)

2).- Muestreo Biológico

		HEMBRAS TOTALES					
ESPECIE	REGIÓN	IGS (%) ⁽¹⁾	MADUREZ (%)	PHA ⁽²⁾	EJEMPLARES (N°)		
S. AUSTRAL	Aysen	0,0	Inactivas:	100%	0,0%	Total de la muestra:	80
			III :	-		Total hembras:	-
			IV:	-			
			V:	-			
JUREL	Biobío	0,8	Inactivas:	66,7%	33,4%	Total de la muestra:	522
			III :	33,0%		Total hembras:	282
			IV:	0,4%			
			V:	-			

(1) IGS: Se estima para el total de hembras, a partir de la TMM (s. común, anchoveta, jurel y s. austral).

(2) PHA: Potencial de Hembras Activas (EM III y IV)

(*) Las muestras no satisfacen los requerimientos mínimos estadísticos

MME: Muestras en Mal Estado



**BOLETÍN TÉCNICO SEMANAL
PESQUERÍA PELÁGICA CENTRO - SUR, 2020**

Boletín: semana 02 (06 al 12 de enero, 2020)

3).- Estructura de Tallas

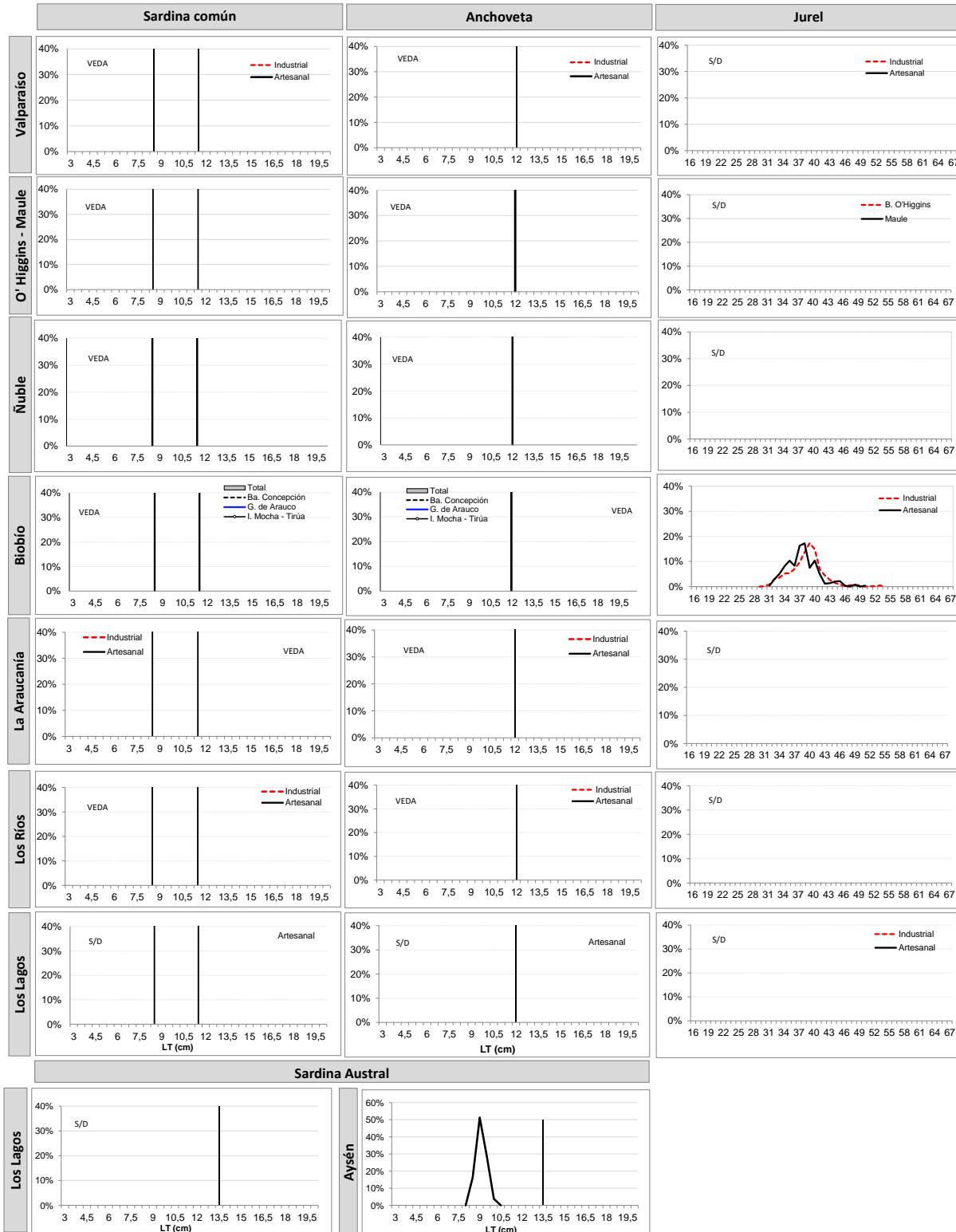

Información preliminar
TR: Talla de Referencia de 8,5 cm LT.
TMM: Talla Media de Madurez



BOLETÍN TÉCNICO SEMANAL PESQUERIA PELÁGICA CENTRO - SUR, 2020

Boletín: semana 02 (06 al 12 de enero, 2020)

4).- Ejemplares por litro

Embarcación	Matrícula	Eslora (m)	Fecha Recalada	Puerto Descarga	Muestreo (L: Lance)	Zona de Pesca	Región	Especie	Rango (cm)	% BAJO TMM ⁽¹⁾ TML ⁽²⁾	% ≤8,5 cm LT ⁽³⁾	Nº Ejem./ Lt.	Peso (g)	Captura estimada (t)
PAM Vesterveg	3175	52,6	09-ene 2:50	Coronel	tierra	36° 11' 19" - 73° 40' 25"	Biobío	Jurel	30 - 40	0,0	-	-	-	250,0
PAM Vesterveg	3175	52,6	06-ene 19:40	Coronel	tierra	36° 40' 46" - 73° 42' 42"		Jurel	32 - 47	0,0	-	-	-	320,0
PAM Yelcho I	2867	57,2	07-ene 16:00	San Vicente	embarcado L2	36° 38' 24" - 73° 36' 12"		Jurel	32 - 50	0,0	-	-	-	220,0
PAM Yelcho I	2867	57,2	07-ene 16:00	San Vicente	embarcado L5	36° 36' 06" - 73° 50' 18"		Jurel	31 - 49	0,0	-	-	-	20,0
PAM Yelcho I	2867	57,2	07-ene 16:00	San Vicente	embarcado L6	36° 37' 12" - 73° 43' 48"		Jurel	31 - 45	0,0	-	-	-	49,7
PAM Yelcho I	2867	57,2	07-ene 16:00	San Vicente	embarcado L8	36° 36' 12" - 73° 42' 12"		Jurel	32 - 47	0,0	-	-	-	19,5
PAM Yelcho I	2867	57,2	07-ene 16:00	San Vicente	embarcado L9	36° 49' 36" - 73° 42' 30"		Jurel	31 - 46	0,0	-	-	-	260,0
PAM Querelema	2833	59,3	09-ene 23:30	Lota	tierra	36° 59' 00" - 73° 58' 00"		Jurel	33 - 53	0,0	-	-	-	1.000,0
PAM Ventisquero	2906	60,4	07-ene 18:00	Coronel	tierra	36° 47' 00" - 73° 44' 00"		Jurel	33 - 48	0,0	-	-	-	443,9
PAM San José	3140	66,0	09-ene 22:40	Coronel	tierra	37° 02' 37" - 73° 58' 04"		Jurel	32 - 53	0,0	-	-	-	520,0
L/M Azariel	2499	17,9	06-ene 0:00	Coronel	tierra	37° 00' 59" - 73° 22' 58"		Jurel	32 - 45	0,0	-	-	-	75,0
L/M Juan Marcelo	2872	17,7	06-ene 0:30	Coronel	tierra	37° 01' 18" - 73° 25' 05"		Jurel	32 - 45	0,0	-	-	-	35,0
L/M Pedro L	2621	17,6	07-ene 1:30	Lota	tierra	37° 01' 05" - 73° 25' 28"		Jurel	31 - 50	0,0	-	-	-	70,0
L/M Ebenezer	1125	12,0	06-ene 11:00	Pto. Chacabuco	tierra	45° 09' 10" - 73° 16' 52"	Aysen	S. Austral	8,5 - 10,0	100,0	-	130	810	40,0

(*): Las muestras no satisfacen los requerimientos mínimos estadísticos

MME: Muestra en Mal Estado

LSP: Lance sin pesca

VSP: Viaje sin pesca

Escala referencial de ejemplares por litro:

Ejemplares	n / Litro
Grandes	< 100
Medianos	101-140
Pequeños	> 140



BOLETÍN TÉCNICO SEMANAL PESQUERIA PELÁGICA CENTRO - SUR, 2020

Boletín: semana 02 (06 al 12 de enero, 2020)

5).- Distribución espacial de las capturas

Región del Biobío

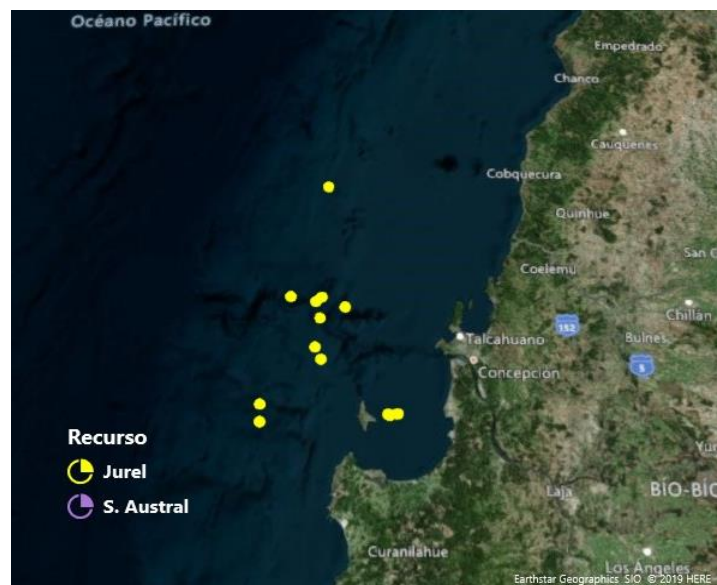

Región de Aysén



Nota: Los plot corresponden a los lances/viajes provenientes de la tabla Ejemplares por litro.