



**BOLETÍN TÉCNICO SEMANAL
PESQUERIA PELÁGICA CENTRO - SUR, 2020**

Boletín: semana 39 (21 al 27 septiembre, 2020)

1).- Muestreo de Longitud

FLOTA	REGION	ZONA DE PESCA (Latitud - Longitud)	REFERENCIA COSTERA	COMPOSICION ESPECIES	ESPECIE	CAPTURA ESTIMADA MUESTREO (t)	CAPTURA PROMEDIO (t / viaje)	N° EJEMPL.	RANGO TALLAS (cm)	MODA (cm)	% BAJO TMM ⁽¹⁾ TML ⁽²⁾	% ≤8,5 cm LT ⁽³⁾	OBSERVACIONES
ARTESANAL	Valparaíso - Los Ríos												Veda biológica reproductiva de sardina común y anchoveta. Flota industrial en puerto.
	Los Lagos	41°54'00" - 73°27'00"	Pta. Chilén	S. Austral 100%	S. AUSTRAL	12,0	12,0	109	14,0 - 18,0	16,0	0,0		Pesca comercial (consumo humano/carnada). 1 embarcación muestreada. Veda biológica reproductiva de s. común, s. austral y anchoveta 15 de septiembre al 15 noviembre.
	Aysén												Sin información de pesca comercial.
INDUSTRIAL	Valparaíso - Los Ríos												Veda biológica reproductiva de sardina común y anchoveta. Recurso Jurel, flota industrial en puerto.
	Ñuble	36°03'00" - 72°59'00" 36°05'00" - 72°52'00"	Bellavista Buchupureo	Jurel 100%	JUREL	1000	500	171	33 - 47	37	0,0		2 viajes: muestreo en tierra
	Aysén												Sin información de pesca comercial.

(1): Proporción de ejemplares bajo la Talla Media de Madurez, respecto al total muestreados para s. común (11,5 cm) y anchoveta (12,0 cm) s. austral (13,5 cm)

(2): Proporción de jurel bajo la Talla Mínima Legal (26 cm), respecto al total de ejemplares muestreados

(3): Proporción de s. común ≤ 8,5 cm LT, respecto al total de ejemplares muestreados.

Captura Estimada: Captura de la(s) embarcación(es) muestreada(s) en el reporte

Captura Promedio: Captura media de todas las embarcaciones registradas en el reporte

(*) Las muestras no satisfacen los requerimientos mínimos estadísticos



BOLETÍN TÉCNICO SEMANAL
PESQUERIA PELÁGICA CENTRO - SUR, 2020

Boletín: semana 39 (21 al 27 septiembre, 2020)

2).- Muestreo Biológico

HEMBRAS TOTALES						
ESPECIE	REGIÓN	IGS (%) (1)	MADUREZ (%)	PHA (2)	EJEMPLARES (N°)	
S. AUSTRAL	Los Lagos	8,6	Inactivas:	-	100%	Total de la muestra: 80 Total hembras: 17
			III :	23,5%		
			IV:	76,5%		
			V:	-		
			JUREL	Ñuble		
JUREL	Ñuble	1	III :	4,0%		
			IV:	-		
			V:	-		
			V:	-		

(1) IGS: Se estima para el total de hembras de s. común, anchoveta y s. austral R. de Los Lagos y R. de Aysén y jurel centro sur.
Se estima para las hembras en fase de madurez III y IV, de s. común y anchoveta, solo durante el período referencial de la veda reproductiva.

(2) PHA: Proporción de Hembras Activas (EM III y IV)

(*) Las muestras no satisfacen los requerimientos mínimos estadísticos

MME: Muestras en Mal Estado



**BOLETÍN TÉCNICO SEMANAL
PESQUERÍA PELÁGICA CENTRO - SUR, 2020**

Boletín: semana 39 (21 al 27 septiembre, 2020)

3).- Estructura de Tallas



Información preliminar
TR: Talla de Referencia de 8,5 cm LT.
TMM: Talla Media de Madurez



**BOLETÍN TÉCNICO SEMANAL
PESQUERIA PELÁGICA CENTRO - SUR, 2020**

Boletín: semana 39 (21 al 27 septiembre, 2020)

4).- Ejemplares por litro

Embarcación	Matrícula	Eslora (m)	Fecha Recalada	Puerto Descarga	Muestreo (L: Lance)	Zona de Pesca	Región	Especie	Rango (cm)	Moda (cm)	% BAJO TMM ⁽¹⁾ TML ⁽²⁾	% ≤8,5 cm LT ⁽³⁾	N° Ejem./ Lt.	Peso (g)	Captura estimada (t)
PAM Don Tito	2854	47,9	25-sept 19:50	Lota	tierra	36° 05' 00" - 72° 52' 00"	Ñuble	Jurel	33 - 41	37,0	0,0	-	-	-	500
PAM Don Boris	2902	55,4	26-sept 3:00	Lota	tierra	36° 03' 00" - 72° 59' 00"		Jurel	33 - 47	36,0	0,0	-	-	-	500
L/M Don Luis	4213	15,0	22-sept 9:00	La Vega	tierra	41° 54' 00" - 73° 27' 00"	Los Lagos	S. Austral	14,0 - 18,0	16,0	0,0	-	29	828	12

MME: Muestra en Mal Estado

LSP: Lance sin pesca

VSP: Viaje sin pesca

Escala referencial de ejemplares por litro:

Ejemplares	n / Litro
Grandes	< 100
Medianos	101-140
Pequeños	> 140



BOLETÍN TÉCNICO SEMANAL PESQUERIA PELÁGICA CENTRO - SUR, 2020

Boletín: semana 39 (21 al 27 septiembre, 2020)

5).- Distribución espacial de las capturas

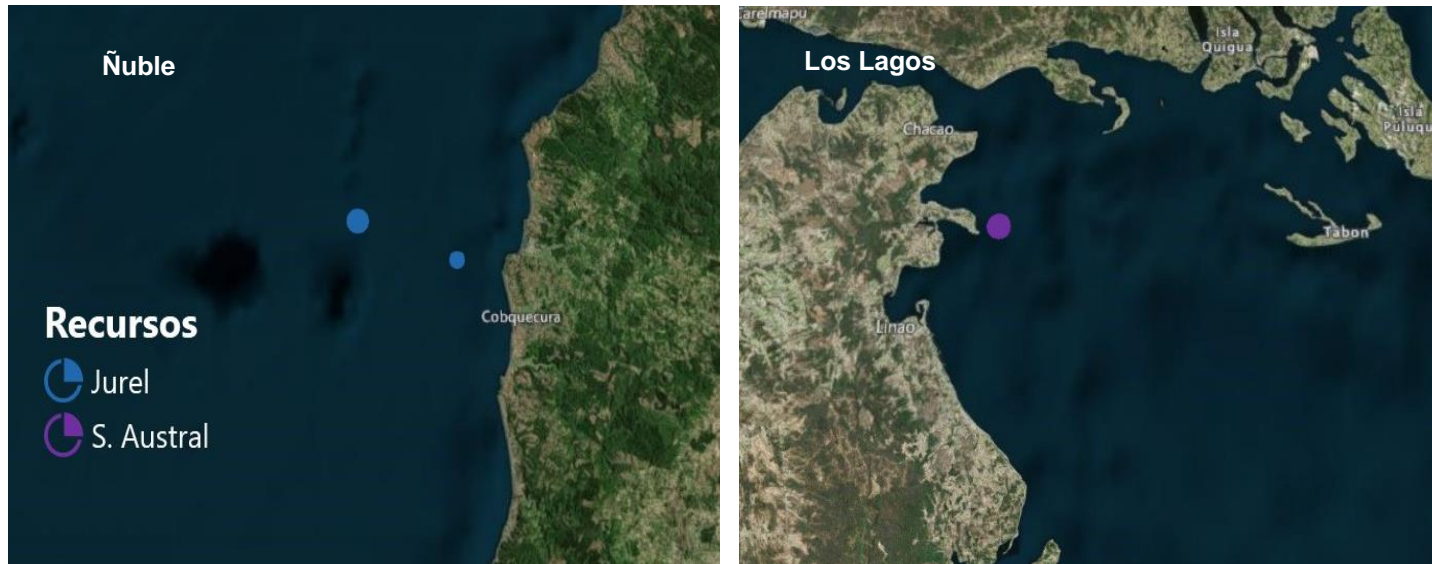

Nota: Los plot corresponden a los lances/viajes provenientes de la tabla Ejemplares por litro.