



**BOLETÍN TÉCNICO SEMANAL
PESQUERIA PELÁGICA CENTRO - SUR, 2016**

Boletín Nº 22 : 23 al 29 mayo, 2016

1).- Muestreo de Longitud

FLOTA	REGION	ZONA DE PESCA (Latitud - Longitud)	REFERENCIA COSTERA	COMPOSICION ESPECIES	ESPECIE	CAPTURA ESTIMADA MUESTREO (t)	CAPTURA (t) PROMEDIO (viaje / naves)	N° EJEMPL.	RANGO TALLAS (cm)	MODA (cm)	% BAJO TMM ⁽¹⁾ TML ⁽²⁾	% ≤8,5 cm LT ⁽³⁾	OBSERVACIONES
ARTESANAL	VIII												Baja actividad por mal tiempo. Se informa de lanchas que zarparon hacia la Isla Mocha recalando sin pesca.
	IX												Mal tiempo, sin actividad
	XIV	39°35'00" - 73°22'00" 39°45'00" - 73°26'00"	Pta. Chan Chan Pta. Roncura	S. Común 100%	S. COMÚN	197	66	302	7,5 - 16,0	11,5	15,6	1,0	3 embarcaciones muestreadas
	X												Baja actividad, planta en mantención
INDUSTRIAL	VIII	37°54'19" - 71°26'42" 38°21'00" - 74°03'59"	Isla Mocha	Jurel 100%	JUREL	1.020	510	689	26 - 60	45	0,0		2 embarcaciones muestreadas

S/D: Sin Datos

(1): Proporción de ejemplares bajo la Talla Media de Madurez, respecto al total muestreados para s. común (11,5 cm) y anchoveta (12,0 cm).

(2): Proporción de jurel bajo la Talla Mínima Legal (26 cm), respecto al total de ejemplares muestreados

(3): Proporción de s. común ≤ 8,5 cm LT, respecto al total de ejemplares muestreados.

Captura Estimada: Captura de la(s) embarcación(es) muestreada(s) en el reporte

Captura Promedio: Captura media de todas las embarcaciones registradas en el reporte



**BOLETÍN TÉCNICO SEMANAL
PESQUERIA PELÁGICA CENTRO - SUR, 2016**

Boletín N° 22 : 23 al 29 mayo, 2016

2).- Muestreo Biológico

HEMBRAS TOTALES							
FLOTA	REGIÓN	ESPECIE	n°	IGS (%)	MADUREZ (%)	PHA (1)	OBSERVACIONES
ARTESANAL	XIV	S. COMÚN	31	2,3	Inactivas: 71,0% III :29,0% IV: - V: -	29%	Total de la muestra: 80 ejemplares
INDUSTRIAL	VIII	JUREL	72	0,9	Inactivas: 98,6% III :1,4% IV: - V: -	1%	Total de la muestra: 160 ejemplares

Información parcial

(*) Las muestras no satisfacen los requerimientos mínimos

(1) PHA: Proporción de Hembras Activas (EM III y IV)

MME: Muestras en Mal Estado



**BOLETÍN TÉCNICO SEMANAL
PESQUERIA PELÁGICA CENTRO - SUR, 2016**

Boletín Nº 22 : 23 al 29 mayo, 2016

3).- Estructura de Tallas

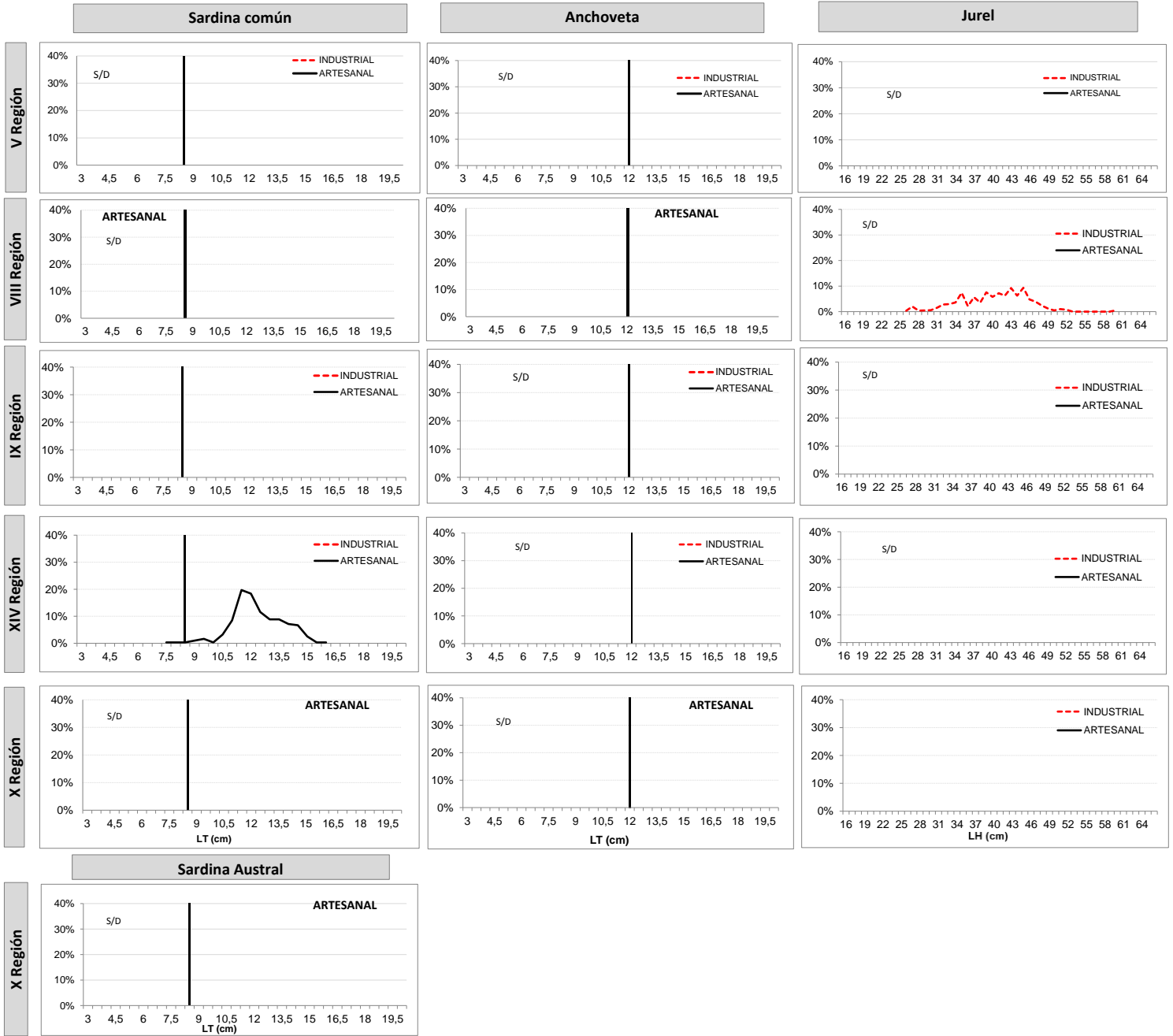



**BOLETÍN TÉCNICO SEMANAL
PESQUERIA PELÁGICA CENTRO - SUR, 2016**

Boletín Nº 22 : 23 al 29 mayo, 2016

4).- Ejemplares por litro

Embarcación	Matrícula	Eslora (m)	Fecha Recalada	Puerto Descarga	Muestreo (L: Lance)	Zona de Pesca	Región	Especie	Moda (cm)	Rango (cm)	% BAJO TMM ⁽¹⁾ TML ⁽²⁾	% ≤8,5 cm LT ⁽³⁾	Nº Ejem./ Lt.	Peso (g)	Captura estimada (t)
PAM Pelicano	3209	53	25-may 10:00	Coronel	embarcado L 7	38° 21' 20" - 74° 03' 59"	VIII	Jurel	43	39 - 60	0,0	-	-	-	270
PAM Pelicano	3209	53	25-may 10:00	Coronel	embarcado L10	38° 19' 50" - 74° 04' 06"		Jurel	45	39 - 52	0,0	-	-	-	240
PAM Rapanui	2879	54	27-may 8:00	San Vicente	embarcado L1	37° 55' 38" - 74° 21' 15"		Jurel	39	26 - 47	0,0	-	-	-	100
PAM Rapanui	2879	54	27-may 8:00	San Vicente	embarcado L2	37° 54' 19" - 74° 26' 42"		Jurel	32	27 - 48	0,0	-	-	-	70
PAM Rapanui	2879	54	27-may 8:00	San Vicente	embarcado L4	37° 56' 10" - 74° 33' 42"		Jurel	35	26 - 47	0,0	-	-	-	140
PAM Rapanui	2879	54	27-may 8:00	San Vicente	embarcado L5	37° 56' 12" - 74° 36' 54"		Jurel	37	27 - 45	0,0	-	-	-	200
L/M Doña Carmela	1475	15	23-may 11:00	Valdivia	tierra	39° 44' 00" - 73° 28' 00"	XIV	S. Común	11,5 - 14,5	10,5 - 16,0	13,7	0,0	65	943	63
L/M Master	3417	16	23-may 18:00	Valdivia	tierra	39° 45' 00" - 73° 26' 00"		S. Común	11,5	7,5 - 13,5	32,0	3,0	98	1.045	65
L/M Noemi Simoney	1550	15	24-may 8:30	Valdivia	tierra	39° 35' 00" - 73° 22' 00"		S. Común	12,0	11, - 15,0	2,0	0,0	68	997	69

MME: Muestra en Mal Estado

Escala referencial de ejemplares por litro:

Ejemplares	n / Litro
Grandes	< 100
Medianos	101-140
Pequeños	> 140