



# REPORTES PERIODICOS

## PROGRAMA MANEJO Y MONITOREO DE LAS MAREAS ROJAS EN LAS REGIONES DE LOS LAGOS AYSÉN Y MAGALLANES

### MUESTREO REGULAR – LOS LAGOS

#### Contenido

1. Estado de la abundancia relativa (AR) de la especie *Alexandrium catenella*, datos oceanográficos asociados y estado de alerta para el muestreo regular (MR) en la Región de Los Lagos.

**Nota:** Estos reportes están referidos exclusivamente a la abundancia relativa y presencia de la microalga en el agua y en ningún caso determina el cierre o apertura de sectores de extracción de recursos.



## ZONA CHILOÉ NORTE

AR - *A. catenella*  
09 ene. - 15 ene. 2020

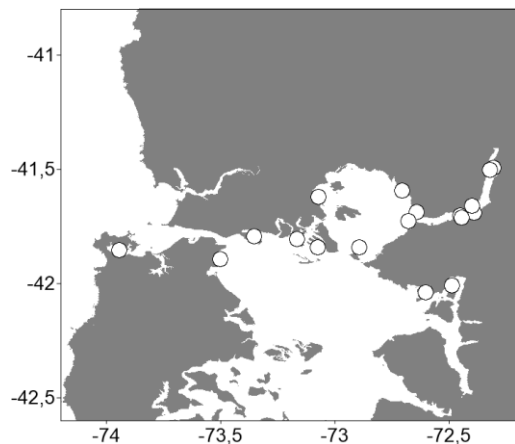

Alerta	Temperatura	Salinidad	Clorofila
	14,5 (± 0,21)	24,8 (±1,36)	2,5 (± 0,25)

AR - *A. catenella*  
28 ene. - 04 feb. 2020

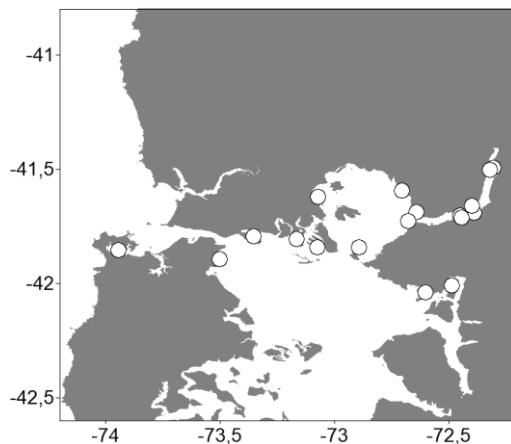

Alerta	Temperatura	Salinidad	Clorofila
	14,9 (± 0,27)	26,2 (±1,27)	2,1 (± 0,24)

AR - *A. catenella*  
17 feb. - 24 feb. 2020

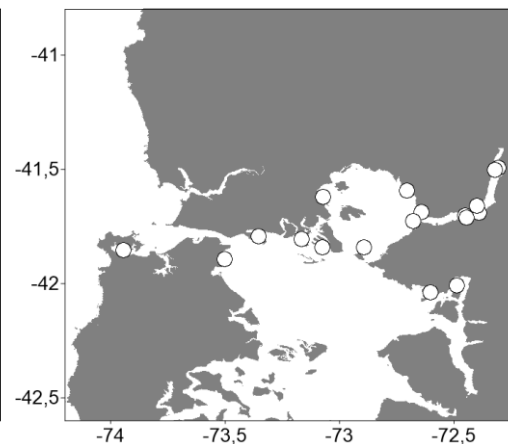

Alerta	Temperatura	Salinidad	Clorofila
	14,4 (± 0,18)	28,6 (±0,88)	2,2 (± 0,23)

### Niveles de Abundancia Relativa

- Sin Muestra
- Ausente
- Raro
- Escaso
- Regular
- Abundante
- Muy Abundante
- Extremadamente Abundante
- Hiper Abundante
- Ultra Abundante
- Mega Abundante

### Niveles de Alerta indicados por el cuadro

- Situación Normal
- Precaución Moderada
- Alerta Temprana
- Situación de Riesgo

### ESTADO DE LA ABUNDANCIA RELATIVA (AR) PARA *Alexandrium catenella* Periodo: 17 febrero al 24 febrero 2020

Los estimadores de AR de la totalidad de las estaciones de muestreo ubicadas en el sector de Chiloé Norte continúan con niveles bajos los cuales indican ausencia de la microalga (nivel 0, ausente), por lo que se mantiene la condición de **SITUACIÓN NORMAL** del reporte anterior para esta zona.

### ESTADÍSTICAS DE VARIABLES OCEANOGRÁFICAS

Los valores promedio (± error estándar) para los parámetros oceanográficos de temperatura (°C), salinidad (psu) y clorofila-a (mg m<sup>-3</sup>), son normales para el periodo del año, con temperaturas promedio de 14,4 (± 0,18) °C valores más bajos a los registrados en el mismo periodo del año anterior (15,7) °C, salinidad normal (28,6 psu), y valores bajos de clorofila-a de 2,2 mg m<sup>-3</sup>.



## ZONA CHILOÉ CENTRO

AR - *A. catenella*  
10 dic. - 11 dic. 2019

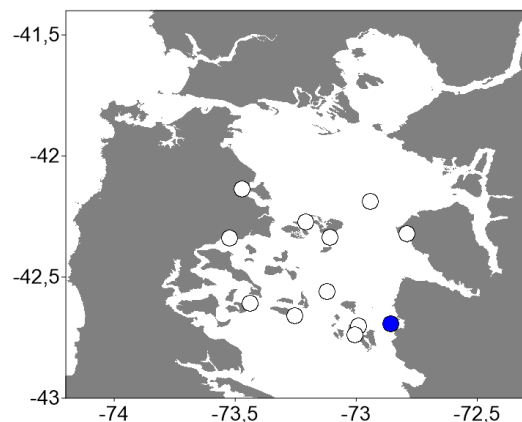

Alerta	Temperatura	Salinidad	Clorofila
[Green Box]	12,5 (± 0,18)	31,9 (±0,16)	2,2 (± 0,31)

AR - *A. catenella*  
09 ene. - 10 ene. 2020

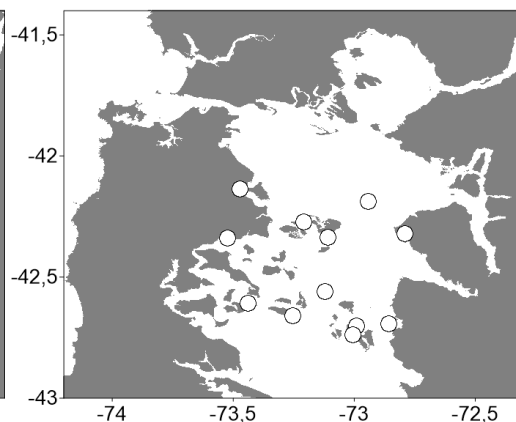

Alerta	Temperatura	Salinidad	Clorofila
[Green Box]	12,5 (± 0,12)	32,2 (±0,15)	4,1 (± 0,36)

AR - *A. catenella*  
24 feb. - 26 feb. 2020

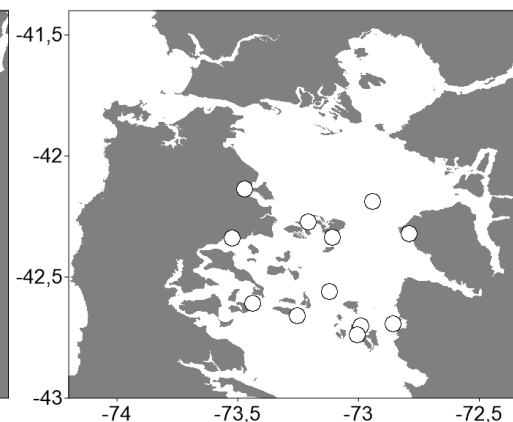

Alerta	Temperatura	Salinidad	Clorofila
[Green Box]	13,1 (± 0,13)	33,0 (±0,10)	10,4 (± 2,07)

### Niveles de Abundancia Relativa

- Sin Muestra
- Ausente
- Raro
- Escaso
- Regular
- Abundante
- Muy Abundante
- Extremadamente Abundante
- Hiper Abundante
- Ultra Abundante
- Mega Abundante

### Niveles de Alerta indicados por el cuadro

- Situación Normal
- Precaución Moderada
- Alerta Temprana
- Situación de Riesgo

### ESTADO DE LA ABUNDANCIA RELATIVA (AR) PARA *Alexandrium catenella* Periodo: 24 febrero al 26 febrero 2020

Los estimadores de AR de las estaciones de muestreo ubicadas en el sector de Chiloé Centro nos indican ausencia de la microalga (nivel 0, ausente). Debido a esto, se mantiene la condición de **SITUACIÓN NORMAL** del reporte anterior para esta zona.

### ESTADÍSTICAS DE VARIABLES OCEANOGRÁFICAS

Los valores promedio (± error estándar) para los parámetros oceanográficos de temperatura (°C), salinidad (psu) y clorofila-a (mg m<sup>-3</sup>), son normales para el periodo del año, con temperaturas promedio de 13,1 (± 0,13) °C valores similares a los registrados en el mismo periodo del año anterior (13,8) °C, salinidad normal (33,0 psu), y valores de clorofila-a de 10,4 mg m<sup>-3</sup>.



## ZONA CHILOÉ SUR

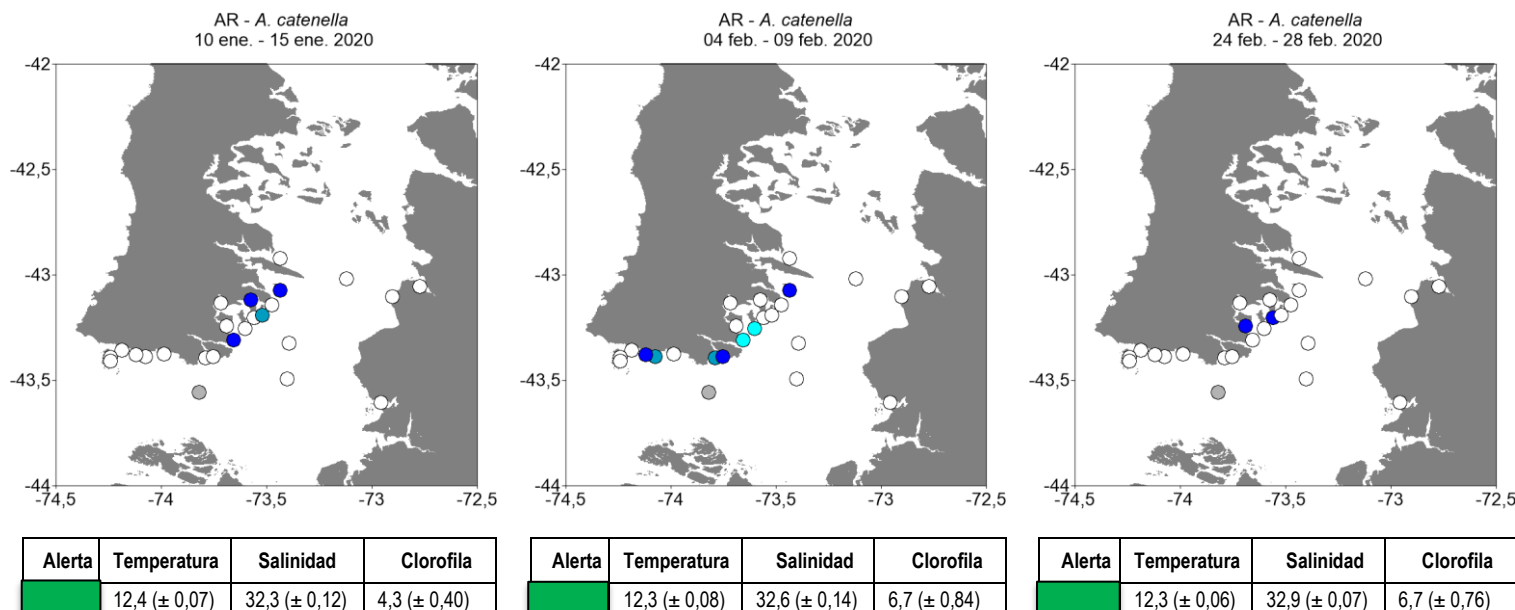

### Niveles de Abundancia relativa

- Sin Muestra
- Ausente
- Raro
- Escaso
- Regular
- Abundante
- Muy Abundante
- Extremadamente Abundante
- Hiper Abundante
- Ultra Abundante
- Mega Abundante

### Niveles de Alerta indicados por el cuadro

- Situación Normal
- Precaución Moderada
- Alerta Temprana
- Situación de Riesgo

### ESTADO DE LA ABUNDANCIA RELATIVA (AR) PARA *Alexandrium catenella*

Periodo: 24 febrero al 28 febrero 2020

Para el último monitoreo los estimadores de AR se han mantenido con niveles bajos en todas las estaciones de muestreo del sector sur de Chiloé, con valores que van entre 0 (ausente) y 1 (raro). Debido a esto, se mantiene el estado de **SITUACIÓN NORMAL** del reporte anterior para esta zona.

### ESTADÍSTICAS DE VARIABLES OCEANOGRÁFICAS

Los valores promedio (± error estándar) para los parámetros oceanográficos de temperatura (°C), salinidad (psu) y clorofila-a (mg m<sup>-3</sup>), son normales para el periodo del año, con temperaturas promedio de 12,3 (± 0,06) °C valores similares a los registrados en el mismo periodo del año anterior (12,3) °C, salinidad normal (32,9 psu) y valores de clorofila-a de 6,7 mg m<sup>-3</sup>.