



REPORTES PERIODICOS

PROGRAMA MANEJO Y MONITOREO DE LAS MAREAS ROJAS EN LAS REGIONES DE LOS LAGOS AYSÉN Y MAGALLANES

MUESTREO REGULAR - AYSÉN

Contenido

1. Estado de la abundancia relativa (AR) de la especie *Alexandrium catenella*, datos oceanográficos asociados y estado de alerta para el muestreo regular (MR) en la Región de Aysén

Nota: Estos reportes están referidos exclusivamente a la abundancia relativa y presencia de la microalga en el agua y en ningún caso determinan el cierre o apertura de sectores de extracción de recursos.



ZONA AYSÉN NORTE

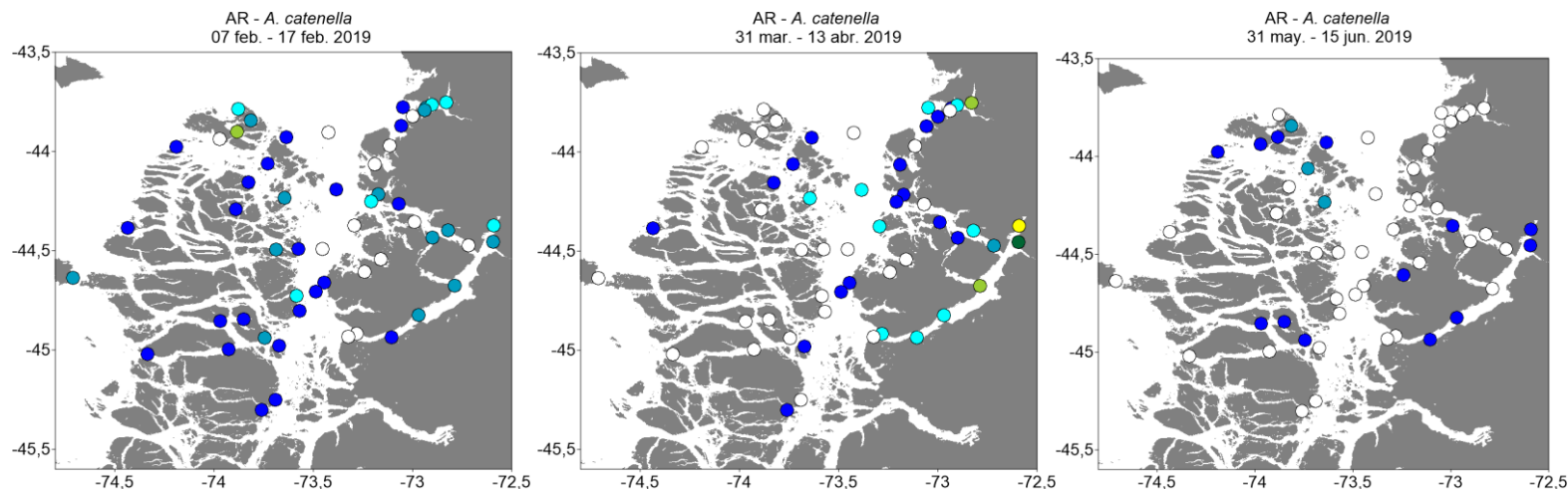

Niveles de Abundancia relativa

- Sin Muestra
- Ausente
- Raro
- Escaso
- Regular
- Abundante
- Muy Abundante
- Extremadamente Abundante
- Hiper Abundante
- Ultra Abundante
- Mega Abundante

Alerta	Temperatura	Salinidad	Clorofila
	14,0 (± 0,24)	29,3 (±0,47)	1,6 (± 0,18)

Alerta	Temperatura	Salinidad	Clorofila
	12,1 (± 0,08)	28,7 (±0,54)	1,8 (± 0,19)

Alerta	Temperatura	Salinidad	Clorofila
	9,9 (± 0,10)	28,7 (±0,63)	0,5 (± 0,04)

Niveles de Alerta indicados por el cuadro

-
 Situación Normal
-
 Precaución Moderada
-
 Alerta Temprana
-
 Situación de Riesgo

ESTADO DE LA ABUNDANCIA RELATIVA (AR) PARA *Alexandrium catenella*

Periodo: 31 mayo al 15 junio 2019

Para el último monitoreo, los estimadores de AR han disminuido en la mayoría de estaciones del sector Norte de Aysén. Se observa una gran cantidad de estaciones de muestreo con niveles de AR entre 0 (ausente) y 2 (escaso). Debido a esto, se cambia la condición del reporte anterior desde PRECAUCIÓN MODERADA a **SITUACION NORMAL** para toda la zona.

ESTADÍSTICAS DE VARIABLES OCEANOGRÁFICAS

Los valores promedio (± error estándar) para los parámetros oceanográficos de temperatura (°C), salinidad (psu) y clorofila-a (mg m⁻³), son normales para el periodo del año, con temperaturas promedio de 9,9 (± 0,08) °C, valores similares a los registrados en el mismo periodo del año anterior (10,1) °C, salinidad normal (28,7 psu), y valores bajos de clorofila-a de 0,5 mg m⁻³.



ZONA AYSÉN SUR

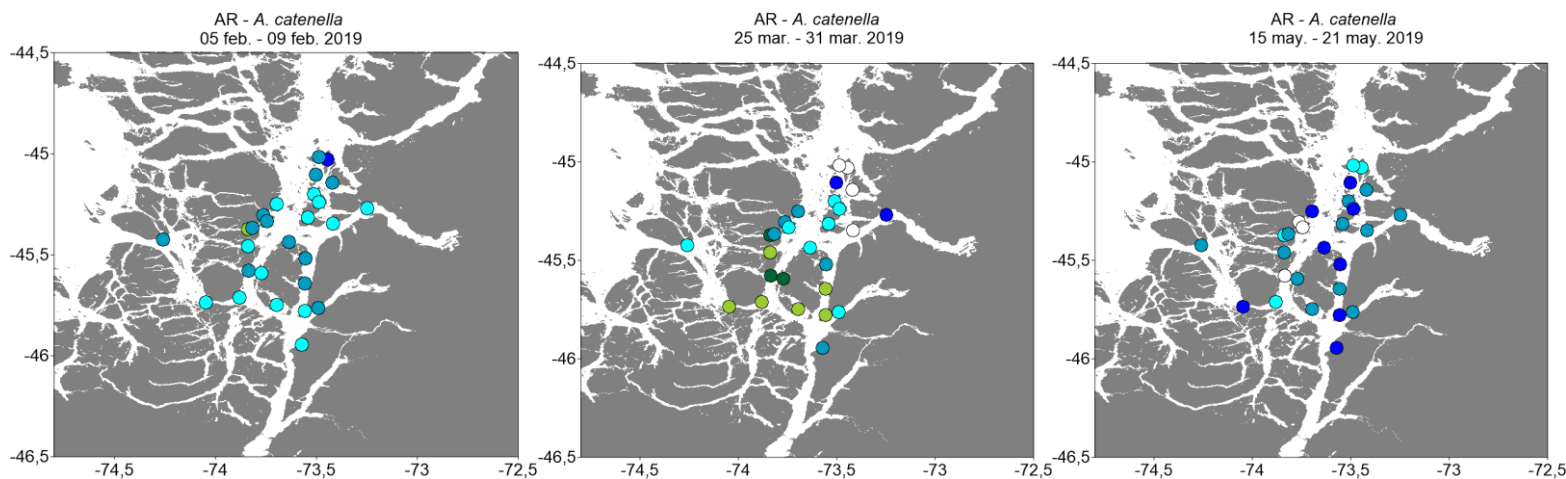

Niveles de Abundancia relativa

- Sin Muestra
- Ausente
- Raro
- Escaso
- Regular
- Abundante
- Muy Abundante
- Extremadamente Abundante
- Hiper Abundante
- Ultra Abundante
- Mega Abundante

Alerta	Temperatura	Salinidad	Clorofila
	12,9 (± 0,06)	29,6 (±0,15)	2,1 (± 0,14)

Alerta	Temperatura	Salinidad	Clorofila
	11,9 (± 0,04)	30,3 (±0,16)	0,4 (± 0,04)

Alerta	Temperatura	Salinidad	Clorofila
	10,6 (± 0,03)	30,2 (±0,18)	0,6 (± 0,05)

ESTADO DE LA ABUNDANCIA RELATIVA (AR) PARA *Alexandrium catenella*

Periodo: 15 mayo al 21 mayo 2019

Para el último crucero, los estimadores de AR de la mayoría de las estaciones de muestreo ubicadas en el sector Sur de Aysén han disminuido sus niveles los cuales van entre 0 (ausente) y 3 (regular), bajando el nivel de AR y ocurrencia espacial en la zona con respecto al crucero anterior. Debido a esto, se cambia el estado desde PRECAUCIÓN MODERADA del reporte anterior a **SITUACIÓN NORMAL** para toda la zona.

Niveles de Alerta indicados por el cuadro

-
 Situación Normal
-
 Precaución Moderada
-
 Alerta Temprana
-
 Situación de Riesgo

ESTADÍSTICAS DE VARIABLES OCEANOGRÁFICAS

Los valores promedio (± error estándar) para los parámetros oceanográficos de temperatura (°C), salinidad (psu), son normales para el periodo del año, con temperaturas promedio de 10,6 (± 0,03) °C similares a los valores registrados en el mismo periodo del año anterior (10,7) °C, salinidad normal (30,2 psu), y niveles bajos de clorofila-a de 0,6 mg m⁻³.



ZONA TORTEL

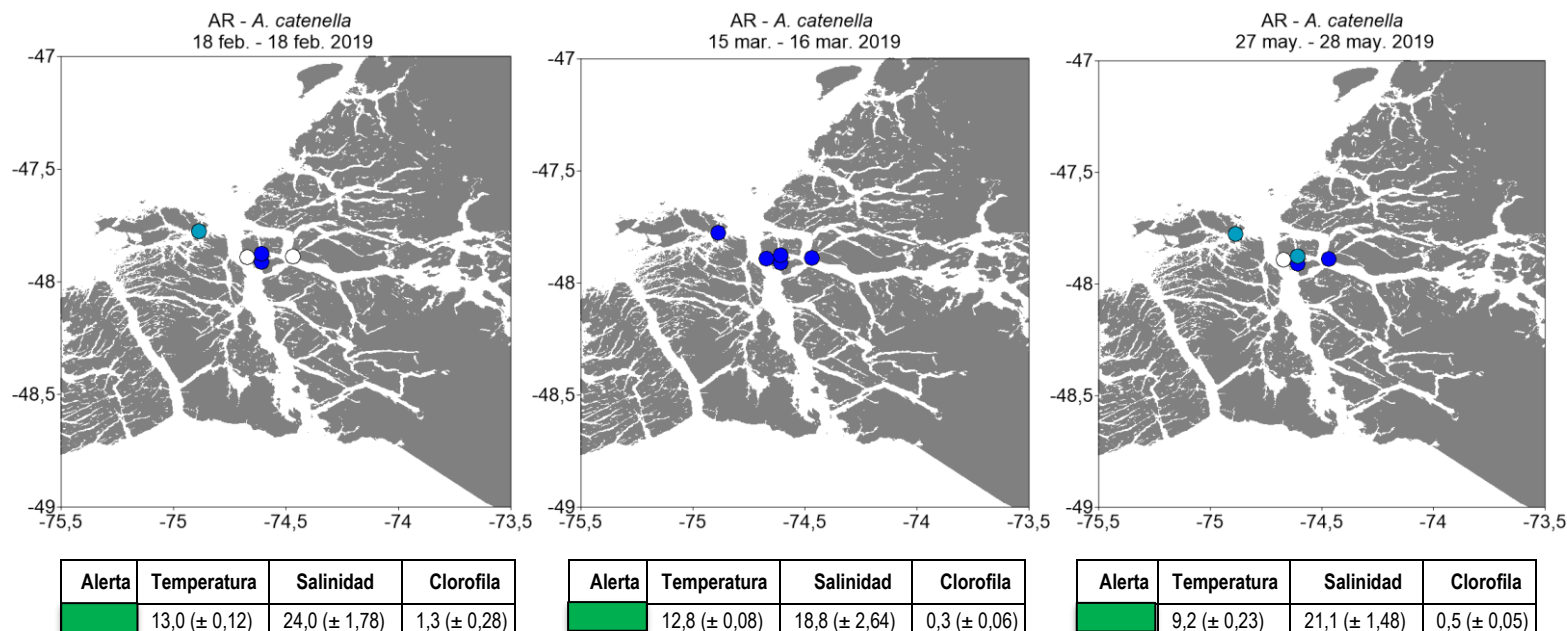

Niveles de Abundancia relativa



Niveles de Alerta indicados por el cuadro

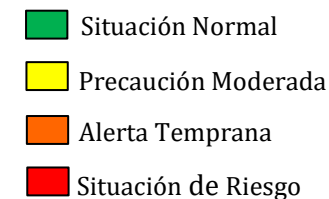

ESTADO DE LA ABUNDANCIA RELATIVA (AR) PARA *Alexandrium catenella*

Periodo: 15 marzo al 16 marzo 2019

Para el último crucero la AR de la mayoría de las estaciones de muestreo ubicadas en el sector de Tortel presentan niveles entre 0 (ausente) y 2 (escaso), manteniéndose los niveles bajos de AR y ocurrencia espacial en la zona con respecto al crucero anterior. Debido a esto, se mantiene la condición de **SITUACIÓN NORMAL** del reporte anterior a para toda la zona.

ESTADÍSTICAS DE VARIABLES OCEANOGRÁFICAS

Los valores promedio (± error estándar) para los parámetros oceanográficos de temperatura (°C), salinidad (psu) y clorofila-a (mg m⁻³), son normales para el periodo del año, con temperaturas promedio de 9,2 (± 0,23) °C, valores más altos a los registrados en el mismo periodo del año anterior (8,2) °C, salinidad normal de 21,1 psu y niveles bajos de clorofila-a de 0,5 mg m⁻³.