



REPORTE SEMANAL PESQUERÍA PELÁGICA CENTRO-SUR, 2013

1).- Muestreo de Longitud

Reporte : Semana N° 31 (29 de julio al 04 de agosto, 2013)

FLOTA	REGION	ESPECIE	CAPTURA ESTIMADA MUESTREO (t)	n° EJEMP.	RANGO TALLA (cm)	MODA (cm)	% BAJO TR	COMPOSICION ESPECIES	ZONA DE PESCA (Latitud - Longitud)	REFERENCIA COSTERA	CAPTURA (t) PROMEDIO (viaje / naves)	OBSERVACIONES
Artesanal	VIII	S. Común	101	1693	9,0 -16,5	13,5	3,2	S. Común 96% Anchoveta 3% Mote 1%	36°38'58 72°59'50	Punta Arenas	14	7 viajes
		Anchoveta	11	38	9,5 - 16,0	14,5	5,3		37°08'35 73°38'54	Punta Vaca	1,0	1 viaje
	XIV	S. Común	431	966	10,5 - 16,5	13,0	0,2	S. Común 88% Anchoveta 11% Pampanito 1%	36°40'15 73°02'48	Bahía Concepción	48	9 viajes
Industrial	IX	S. Común	857	358	9,5 - 15,0	12,5	1,2	S. Común 98,7% Anchoveta 1,3% Mote 0,1	39°28'00 73°24'40	Maiquillahue	286	3 viajes
	XIV	S. Común	21	241	10,5 - 15,5	13,5	0,7	S. Común 86% Anchoveta 12% Mote 1% Pampanito 1%	39°06'00 73°25'00	Punta Nihue		
		Anchoveta	3	175	13,5 - 17,0	15,0	0,0		39°18'00 73°21'00	Punta Chungungo	155	1 viaje, embarcado
									39°28'00 73°24'40	Maiquillahue	5	

2).- Muestreo Biológico

FLOTA	REGION	ESPECIE	n° HEMBRAS	IGS (%)	MADUREZ
Artesanal	VIII	S. Común	140	10,7	2 (1%) 3 (70%) 4 (29%)
		XIV	S. Común	94	10,5
		Anchoveta	15	7,4	3 (73%) 4 (20%) 5 (7%)

Obs: Información preliminar

TR: Talla de Referencia

Captura Estimada: Captura de la(s) embarcación(es) muestreada(s) en la semana

Captura Promedio: Captura media de todas las embarcaciones registradas en la semana

Regiones	Latitud (°S)	
V	321023	335343
VII	344100	360039
VIII	360039	382835
IX	382835	392312
XIV	392312	401430
X	401430	434417

La veda reproductiva fue modificada, iniciandose el 30 de julio 2013 (D. Ex. N° 747 del 25/07/2013)
La información corresponde a la obtenida hasta la fecha de inicio de la veda.

3).- Estructura de tallas

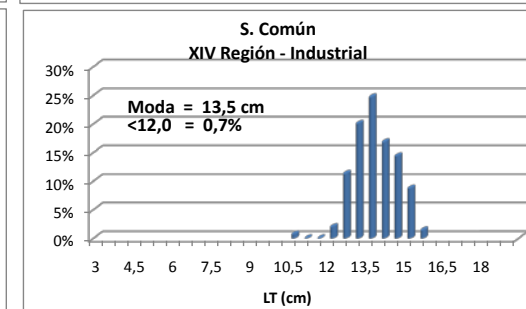
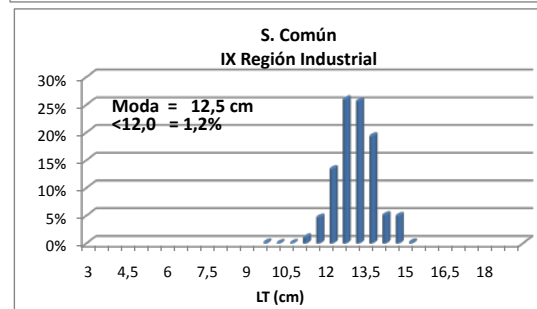
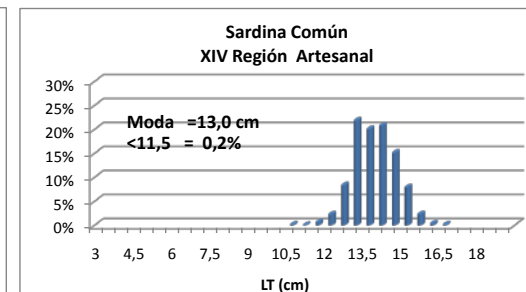
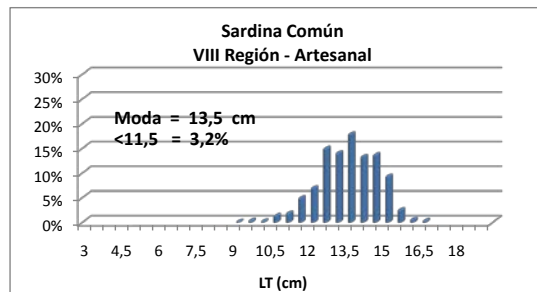



REPORTE SEMANAL
PESQUERÍA PELÁGICA CENTRO-SUR, 2013

4).- Ejemplares por litro

Reporte : Semana N° 31 (29 de julio al 04 de agosto, 2013)

Nave	Matrícula	Eslora	Fecha Recalada	Puerto Descarga	Talla (cm)				Referencia Costera	Zona	Muestreo	Especie	N° Ejem./ Lt.	Peso (g)	Captura estimada (t)	Otras especies (%)
					Moda	Rango	Zona de Pesca									Especie 1
L/M Maulina IV	453	15,1	29-07 10:00	Talcahuano	12,5	10,5 - 15,5	36°40'00	73°02'00	Bahía Concepción		Tierra	33	62	821		
L/M Maulina IV	453	15,1	29-07 10:00	Talcahuano			36°40'00	73°02'00	Bahía Concepción	Bahía Concepción	Tierra	114	46	690	S/D	S/D
L/M Ovnis	126	15,5	29-07 11:00	Talcahuano	12,5	9,5 - 16,0	36°38'00	72°59'00	Punta Arenas		Tierra	33	53	754		
L/M Antares V	401	17,98	29-07 8:00	Talcahuano	12,5	10,0 - 16,0	37°08'00	73°38'00	El Banco		Tierra	33	43	716		
L/M Brenda Esmeralda	2620	17,05	29-07 22:30	Coronel	13,5	11,0 - 13,5	37°05'00	73°15'08	Bahía Lota		Tierra	33	39	739		
L/M Edgardito I	2941	17,5	29-07 2:00	Coronel	13,0	10,0 - 16,0	37°05'00	73°14'00	Bahía Lota	Golfo de Arauco	Tierra	33	41	733	S/D	S/D
L/M Joel I	2878	17,87	29-07 19:00	Coronel	13,5	9,0 - 14,5	37°05'00	73°12'00	Bahía Lota		Tierra	33	54	807		
L/M Don Jorge Luis M	2567	16,31	29-07 4:00	Lota	13,5	9,5 - 16,5	37°05'00	73°19'00	Bahía Lota		Tierra	33	40	760		
L/M Punta Brava	5737	17,9	29-07 6:50	Corral	13,0	12,0 - 15,0	39°40'00	73°29'00	Punta Chungungo		Tierra	33	45	843		
L/M Margot Maria V			29-07 7:30	Corral	14,0	12,0 - 15,5	39°37'00	73°27'00			Tierra	33	43	825		
L/M Rio Valdivia	653	16,3	29-07 7:30	Corral	13,0	12,0 - 15,0	39°40'00	73°29'00	Punta Chungungo		Tierra	33	43	810		
L/M Margot Maria IV			30-07 9:45	Corral	13,0	10,5 - 15,5	39°34'00	73°27'00	Punta Chanchan		Tierra	33	50	815		
L/M Samaritano I	5187	16,37	30-07 10:30	Corral	14,0	11,5 - 16,0	39°30'00	73°28'00	Caleta Huezhui		Tierra	33	43	778	S/D	S/D
PAM Santa Maria II	2899		30-07 14:00	Lota	13,5	12,0 - 15,0	39°28'00	73°24'40	Maiquillahue	Valdivia	Embarcado L1	33	48	900		
PAM Santa Maria II	47,42		30-07 14:00	Lota	15,0	13,5 - 17,0	39°28'00	73°24'40	Maiquillahue		Embarcado L1	114	40	900		
PAM Santa Maria II	47,42		28-07 6:45	Lota	13,0	11,0 - 15,0	39°17'03	73°32'48	Punta Nihue		Embarcado L2	33	48	900		
PAM Santa Maria II	47,42		29-07 10:40	Lota	13,5	10,5 - 15,5	39°30'43	73°25'48	Caleta Huezhui		Embarcado L4	33	44	850		
L/M Rio Valdivia	657	16,3	30-07 11:40	Corral	14,0	12,0 - 16,0	39°37'00	73°22'00			Tierra	33	41	823		
L/M Punta Brava	5737	17,9	30-07 13:30	Corral	15,0	12,5 - 15,5	39°36'00	73°22'00			Tierra	33	49	870		

Se incorpora muestreo rezagados anteriores al 29/7/2013

LM : Lancha a Motor
PAM: Pesquero de Alta Mar
S/D : Sin Datos
MME: Muestra en Mal Estado

Ejemplares	n / Litro
Grandes	<100
Medianos	101-140
Pequeños	> 141