



REPORTE SEMANAL PESQUERÍA PELÁGICA CENTRO-SUR, 2013

1).- Muestreo de Longitud

Reporte : Semana N° 27 (01 al 07 de julio 2013)

FLOTA	REGION	ESPECIE	CAPTURA ESTIMADA MUESTREADA (t)	n° EJEMPLARES	RANGO TALLA (cm)	MODA (cm)	% BAJO TR	COMPOSICION ESPECIES	ZONA DE PESCA (Latitud - Longitud)		REFERENCIA COSTERA	CAPTURA (t) PROMEDIO (viaje / naves)	OBSERVACIONES
Artesanal	VIII	S. Común	4	536	9,5 - 16,5	14,5	17,7	S. Común 75,8% Anchoqueta 21,8% Pampanito 2% otras especies 0,4%	37°10'40	73°17'02	Golfo Arauco	2	2 viajes
		Anchoqueta	1,5	188	12,0 - 18,0	14,5	0,0		37°10'03	73°17'54		1,5	1 viaje
	XIV	S. Común	167	538	10,5 - 16,0	12,5	6,8	S. Común 97,9% Pejerrey 1,1% Anchoqueta 1%	39°24'00	73°17'00	Punta Ronca	42	4 viajes
									39°45'00	73°28'00	Punta Roncura		

2).- Muestreo Biológico

FLOTA	REGION	ESPECIE	n° EJEMPLARES (hembras)	IGS (%)	MADUREZ
Artesanal	VIII	S. Común	15	8,2	2 (20%) 3 (6,7%) 4 (73,3)
	XIV		42	6,8	3 (100%)
Artesanal	VIII - XIV	S. Común	57	7,2	2 (5,3%) 3 (75,4%) 4 (19,3%)

Obs: Información preliminar

TR: Talla de Referencia

Captura Estimada: Captura de la(s) embarcación(es) muestreada(s) en la semana

Captura Promedio: Captura media de todas las embarcaciones registradas en la semana

Regiones	Latitud (°S)	
V	321023	335343
VII	344100	360039
VIII	360039	382835
IX	382835	392312
XIV	392312	401430
X	401430	434417

3).- Estructura de tallas

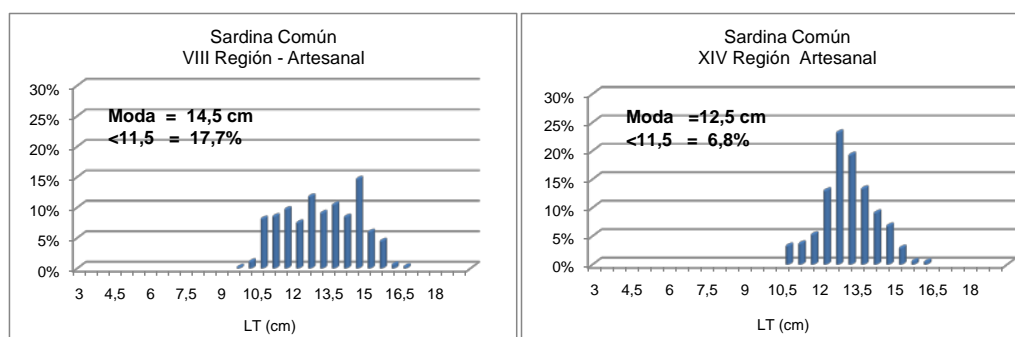



REPORTE SEMANAL
PESQUERÍA PELÁGICA CENTRO-SUR, 2013

4).- Ejemplares por litro

Reporte : Semana N° 27 (01 al 07 de julio 2013)

Nave	Matrícula	Eslora	Fecha/Hora Recalada	Puerto Descarga	Talla (cm)				Referencia Costera	Zona	Muestreo	Especie	N° Ejem/Lt	Peso (g)	Captura estimada (t)	Otras especies (%)
					Moda	Rango	Zona de Pesca									Especie 1
L/M Doña Florina	2422	18,0	05-07 11:47	Lota	14,5 - 13,0	9,5 - 16,0	37°10'03	73°17'54	Golfo Arauco	Golfo Arauco	tierra	S. Común	49	920	2	s/d
L/M Rio Jordan II	4329	18,0	05-07 11:30	Lota	12,5	10,0 - 16,5	37°10'40	73°17'02			tierra	S. Común	53	860	2	s/d
L/M Rio Jordan II	4329	18,00	05-07 11:30	Lota	14,5	12,0 - 18,0	37°10'40	73°17'02			tierra	Anchoveta	43	840	2	s/d
L/M Orka	4840	17,95	04-07 21:25	Corral	13,0	11,0 - 15,5	39°42'00	73°27'00	Corral	Valdivia	tierra	S. Común	49	826,1	10	s/d
L/M Benjamin	5471	17,30	04-07 21:30	Corral	13,0	11,0 - 16,0	39°45'00	73°28'00	Corral		tierra	S. Común	47	821.2	10	s/d

LM : Lancha a Motor
PAM: Pesquero de Alta Mar
S/D : Sin Datos
MME: Muestra en Mal Estado

Ejemplares	n / Litro
Grandes	<100
Medianos	101-140
Pequeños	> 140