



DOCUMENTO TÉCNICO SEMANAL
PESQUERÍA PELÁGICA CENTRO-SUR, 2014

1).- Muestreo de Longitud

Reporte : semana Nº 22 (26 de mayo al 01 de junio 2014)

FLOTA	REGION	ZONA DE PESCA (Latitud - Longitud)	REFERENCIA COSTERA	COMPOSICION ESPECIES	ESPECIE	CAPTURA ESTIMADA MUESTREO (t)	CAPTURA (t) PROMEDIO (viaje / naves)	n° EJEMP.	RANGO TALLA (cm)	MODA (cm)	% BAJO TMM ⁽¹⁾ - TML ⁽²⁾	% BAJO TMR ⁽³⁾ (≤8,5 cm)	OBSERVACIONES
ARTESANAL	VIII (ITATA)	36°02'00 - 72°51'00 36°30'57 - 72°59'25	Buchupureo Puntas Blancas	S. Común 97% Anchoveta 2% Mote 1%	S. COMUN	154	51	368	7,0 - 13,5	10,0	96,1	15,4	
					ANCHOVETA	S/D							
	VIII (B. CONCEPCIÓN)				S/D								
	VIII (GOLFO DE ARAUCO)	37°01'20 - 73°19'27	Caleta Lo Rojas	Mote 81% S. Común 14% Anchoveta 5%	S. COMUN	3	3	122	6,5 - 11,0	9,0	100,0	38,5	Muestra de S. común en mal estado
					ANCHOVETA	S/D							
IX					S/D								
XIV					S/D								
INDUSTRIAL	VIII	38°09'15 - 76°07'34 38°09'57 - 75°51'40		Jurel 100%	JUREL	160	160	209	32 - 47	37,0	0,0		
	IX	39°10'51 - 73°21'59 39°16'58 - 73°20'58	Río Toltén Punta Nihue	S. Común 96,8% Anchoveta 2,7% Mote 0,5%	S. COMUN	984	328	323	7,5 - 16,0	10,5	44,9	4,6	
					ANCHOVETA	S/D							
XIV	39°50'00 - 75°20'00 39°57'00 - 75°02'00	Morro Gonzalo Cta. Chaihuin	Jurel 100%	JUREL	1.135	568	198	32 - 52	38	0,0			

S/D: Sin Datos

(1) TMM: Proporción de ejemplares bajo la Talla Media de Madurez, respecto al total de ejemplares muestreados para s. común y anchoveta.

(2) TML: Proporción de jurel bajo la Talla Mínima Legal (26 cm), respecto al total muestreados.

(3) TMR: Proporción de s. común bajo la Talla Media de Referencia (9,0 cm), respecto al total muestreados.

Captura Estimada: Captura de la(s) embarcación(es) muestreada(s) en el reporte

Captura Promedio: Captura media de todas las embarcaciones registradas en el reporte

(*) Las muestras, no satisfacen los requerimientos mínimos estadísticos



DOCUMENTO TÉCNICO SEMANAL
PESQUERÍA PELÁGICA CENTRO-SUR, 2014

2).- Muestreo Biológico

Reporte : semana Nº 22 (26 de mayo al 01 de junio 2014)

FLOTA	REGIÓN	ESPECIE	HEMBRAS TOTALES					HEMBRAS ≥ TMM				
			n°	IGS (%)	MADUREZ (%)	PHA ⁽¹⁾	MODA (cm)	n°	IGS (%)	MADUREZ (%)	PHA	MODA (cm)
ARTESANAL	VIII (ITATA)	S. Común	123	3,0	Inactivas : 81% III : 18% IV : 1% V : -	19%	11,0	54	4,3	Inactivas : 57% III : 41% IV : 2% V : -	43%	11,5
	VIII (B. CONCEPCIÓN)	S/D										
	VIII (GOLFO DE ARAUCO)	S/D										
	IX	S. Común	51	3,2	Inactivas : 98% III : 2% IV : - V : -	2%	14,5	50	3,2	Inactivas : 98% III : 2% IV : - V : -	2%	14,5
	XIV	S/D										
INDUSTRIAL	VII	S/D										
	VIII	Jurel	94	0,6	Inactivas : 100% III : - IV : - V : -	0%	37					
	IX	S/D										
	XIV	Jurel	66	0,6	Inactivas : 100% III : - IV : - V : -	0%	36					

Información parcial

(*) Las muestras, no satisfacen los requerimientos mínimos estadísticos

(1) PHA: Proporción de Hembras Activas



**DOCUMENTO TÉCNICO SEMANAL
PESQUERÍA PELÁGICA CENTRO-SUR, 2014**

3).- Estructura de Tallas

Reporte : semana Nº 22 (26 de mayo al 01 de junio 2014)

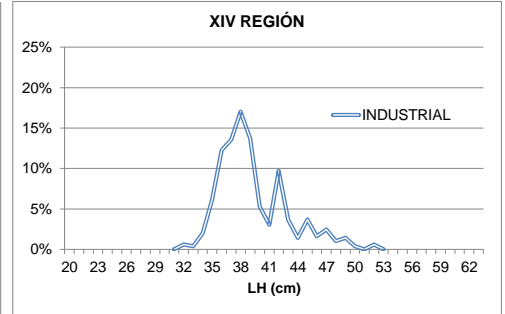
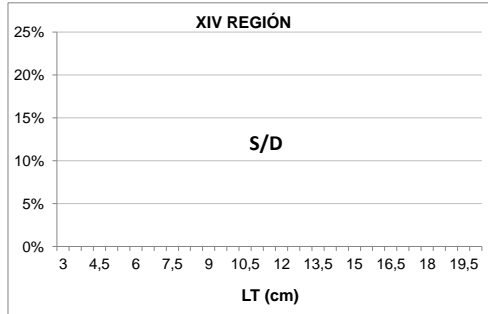
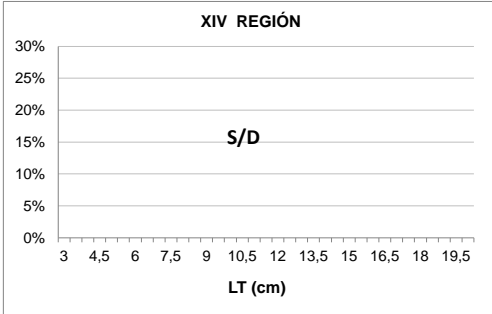
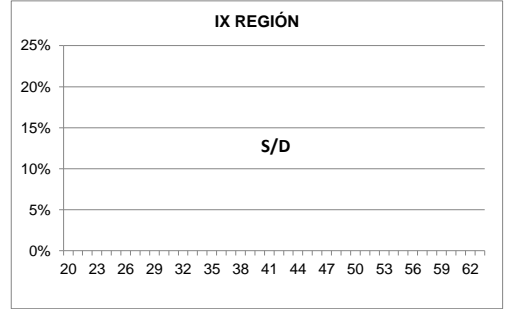
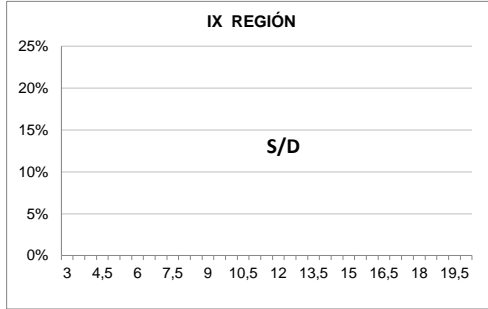
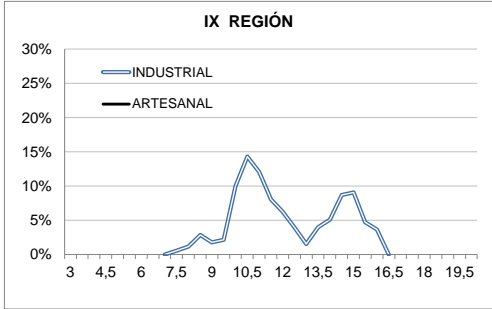
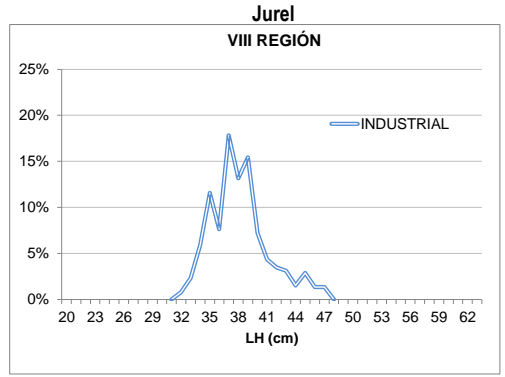
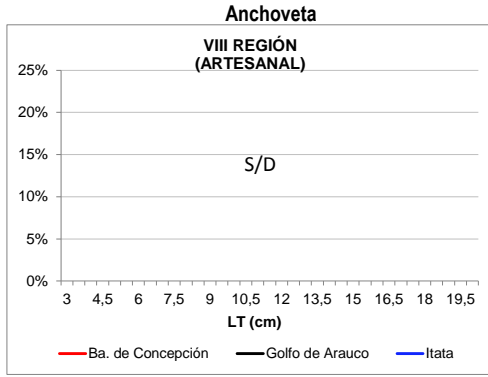
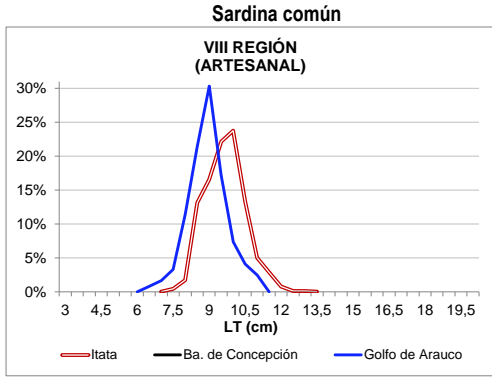

Información parcial



DOCUMENTO TÉCNICO SEMANAL
PESQUERÍA PELÁGICA CENTRO-SUR, 2014

4).- Ejemplares por litro

Reporte : semana Nº 22 (26 de mayo al 01 de junio 2014)

Nave	Matrícula	Eslora (m)	Fecha Recalada	Puerto Descarga	Muestreo	Zona de Pesca	Referencia Costera	Región	Especie	Moda (cm)	Rango (cm)	Nº Ejem./ Lt.	Peso (g)	Captura estimada (t)
L/M Rodrigo I	603	18,0	27-may 7:45	Talcahuano	tierra	36° 02' 00" - 72° 51' 00"	Buchupureo	VIII Itata	S. Común	10,5	7,5 - 14,0	78	825	5
L/M Los Vilos II	604	18,0	28-may 14:30	Talcahuano	tierra	36° 30' 57" - 72° 59' 25"	Puntas Blancas		S. Común	9,5	8,0 - 12,0	104	689	71
L/M Don Pedro M	1325	17,4	28-may 15:30	Talcahuano	tierra	36° 18' 00" - 72° 58' 00"	Monte Zorro		S. Común	10,0	7,5 - 12,0	116	865	79
L/M Don Orlando	2711	17,5	26-may 16:00	San Vicente	tierra	37° 11' 20" - 73° 19' 27"	Llico	VIII Golfo Arauco	S. Común	9,0	6,5 - 11,0	MME	MME	3
L/M Don Orlando	2711	17,5	26-may 16:00	San Vicente	tierra	37° 11' 20" - 73° 19' 27"	Llico		Mote	7,0	6,0 - 10,0	308	657	20
PAM Santa María II	2899	47,4	31-may 6:00	Lota	embarcado L1	39° 10' 51" - 73° 21' 59"	Río Toltén	IX	S. Común	15,0	13,0 - 16,0	20	700	361
PAM Santa María II	2899	47,4	31-may 6:00	Lota	embarcado L2	39° 16' 58" - 73° 20' 58"	Punta Nihue		S. Común	11,0	7,5 - 7,0	61	700	30
PAM Santa María II	2899	47,4	31-may 6:00	Lota	embarcado L3	39° 16' 24" - 73° 20' 27"	Punta Nihue		S. Común	10,5	7,5 - 12,5	89	750	593
PAM Don Julio	2870	28,9	28-may 8:00	Coronel	embarcado L1	38° 09' 57" - 75° 51' 40"		VIII	Jurel	39	33 - 47	-	-	90
PAM Don Julio	2870	28,9	28-may 8:00	Coronel	embarcado L2	38° 09' 15" - 76° 07' 34"			Jurel	37	32 - 47	-	-	70
PAM Don Edmundo	2930	60,4	26-may 7:45	Talcahuano	tierra	39° 50' 00" - 75° 20' 00"	Morro Gonzalo	XIV	Jurel	36 - 42	32 - 52	-	-	670
PAM Yelcho I	2867	57,2	27-may 7:30	San Vicente	tierra	39° 57' 00" - 75° 02' 00"	Cta. Chaihuin		Jurel	38	33 - 50	-	-	465

S/D : Sin Datos

MME: Muestra en Mal Estado

Escala referencial de ejemplares por litro:

Ejemplares	n / Litro
Grandes	< 100
Medianos	101-140
Pequeños	> 140