



DOCUMENTO TÉCNICO SEMANAL  
PESQUERÍA PELÁGICA CENTRO-SUR, 2014

1).- Muestreo de Longitud

Reporte : semana Nº 31 (28 de julio al 03 de agosto 2014)

FLOTA	REGION	ZONA DE PESCA (Latitud - Longitud)	REFERENCIA COSTERA	COMPOSICION ESPECIES	ESPECIE	CAPTURA ESTIMADA MUESTREO (t)	CAPTURA (t) PROMEDIO (viaje / naves)	n° EJEMP.	RANGO TALLA (cm)	MODA (cm)	% BAJO TMM <sup>(1)</sup> - TML <sup>(2)</sup>	% BAJO TMR <sup>(3)</sup> (≤8,5 cm)	OBSERVACIONES
ARTESANAL	VIII (ITATA)	-		S/D									
	VIII (B. CONCEPCIÓN)	36°43'23 - 73°02'17 36°43'26 - 73°02'08	Muelle San Vicente	S. Común 90% Pejerrey 10%	S. COMÚN	0,229	0,229	321	9,0 - 12,0	10,5	97,2	0,0	Información obtenida del Monitoreo Reproductivo
	VIII (GOLFO DE ARAUCO)	-		S/D									
	IX	-		S/D									
	XIV	-		S/D									

S/D: Sin Datos

(1) TMM: Proporción de ejemplares bajo la Talla Media de Madurez, respecto al total de ejemplares muestreados para s. común y anchoveta.

(2) TML: Proporción de jurel bajo la Talla Mínima Legal (26 cm), respecto al total muestreados.

(3) TMR: Proporción de s. común bajo la Talla Media de Referencia (9,0 cm), respecto al total muestreados.

Captura Estimada: Captura de la(s) embarcación(es) muestreada(s) en el reporte

Captura Promedio: Captura media de todas las embarcaciones registradas en el reporte

(\*) Las muestras, no satisfacen los requerimientos mínimos estadísticos



DOCUMENTO TÉCNICO SEMANAL  
PESQUERÍA PELÁGICA CENTRO-SUR, 2014

2).- Muestreo Biológico

Reporte : semana Nº 31 (28 de julio al 03 de agosto 2014)

FLOTA	REGIÓN	ESPECIE	HEMBRAS TOTALES					HEMBRAS ≥ TMM					OBSERVACIONES
			n°	IGS (%)	MADUREZ (%)	PHA <sub>(1)</sub>	MODA (cm)	n°	IGS (%)	MADUREZ (%)	PHA	MODA (cm)	
ARTESANAL	VIII (ITATA)	ANCHOVETA	S/D										
	VIII (B. CONCEPCIÓN)	S. COMÚN	452	4,6	Inactivas:33% III :67% IV :- V :-	67%	10,5	62	5,7	Inactivas:8% III :92% IV :- V :-	92%	11,5	Información obtenida del Monitoreo Reproductivo
	VIII (GOLFO DE ARAUCO)	S/D											
	IX	S/D											
	XIV	S/D											

Información parcial

(\*) Las muestras, no satisfacen los requerimientos mínimos estadísticos

(1) PHA: Proporción de Hembras Activas

MME: Muestras en Mal Estado



## DOCUMENTO TÉCNICO SEMANAL PESQUERÍA PELÁGICA CENTRO-SUR, 2014

Reporte : semana Nº 31 (28 de julio al 03 de agosto 2014)

### 3).- IGS Semanal

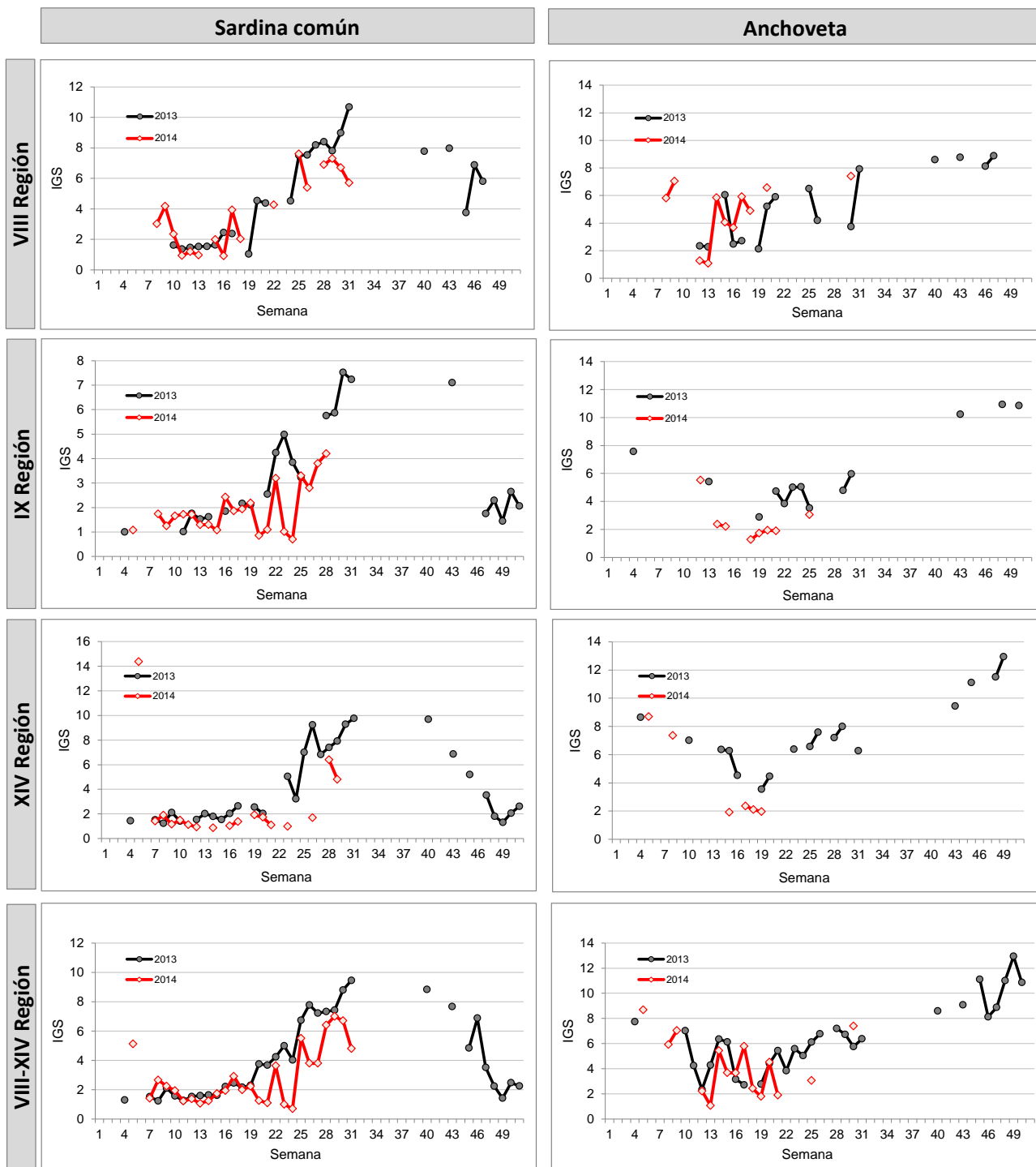

*Información parcial*



**DOCUMENTO TÉCNICO SEMANAL  
PESQUERÍA PELÁGICA CENTRO-SUR, 2014**

**4).- Estructura de Tallas**

**Reporte : semana Nº 31 (28 de julio al 03 de agosto 2014)**

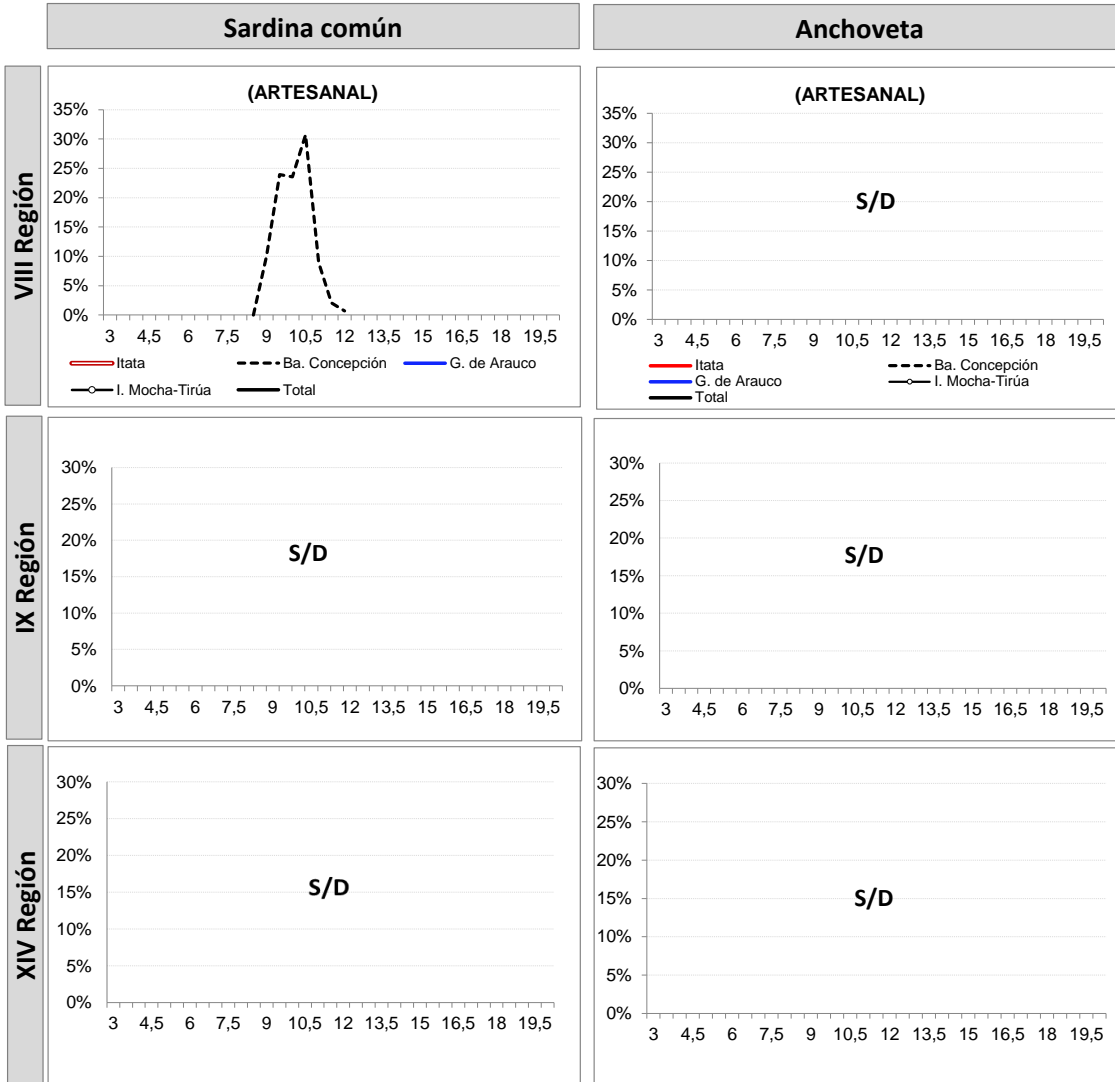

*Información parcial*



**DOCUMENTO TÉCNICO SEMANAL  
PESQUERÍA PELÁGICA CENTRO-SUR, 2014**

**5).- Ejemplares por litro**

**Reporte : semana Nº 31 (28 de julio al 03 de agosto 2014)**

Nave	Matrícula	Eslora (m)	Fecha Recalada	Puerto Descarga	Muestreo	Zona de Pesca	Referencia Costera	Región	Especie	Moda (cm)	Rango (cm)	Nº Ejem./ Lt.	Peso (g)	Captura estimada (t)
L/M Turimar III	1574	18,0	03-ago 19:40	Talcahuano	embarcado L1	36° 43' 23" - 73° 02' 17"	Muelle San Vicente	VIII (B. CONCEPCIÓN)	S. Común	10,5	9,5 - 12,0	92	770	0,08
L/M Turimar III	1574	18,0	03-ago 19:40	Talcahuano	embarcado L2	36° 43' 26" - 73° 02' 08"	Muelle San Vicente		S. Común	9,5	9,0 - 11,0	124	824	0,15

S/D : Sin Datos

MME: Muestra en Mal Estado

Escala referencial de ejemplares por litro:

Ejemplares	n / Litro
Grandes	< 100
Medianos	101-140
Pequeños	> 140