

DOCUMENTO TÉCNICO SEMANAL
PESQUERÍA PELAGICA CENTRO -SUR, 2014



1).- Muestreo de Longitud

Reporte : Semana Nº50 (08 al 14 de diciembre 2014)

FLOTA	REGION	ZONA DE PESCA (Latitud - Longitud)	REFERENCIA COSTERA	COMPOSICION ESPECIES	ESPECIE	CAPTURA ESTIMADA MUESTREO (t)	CAPTURA (t) PROMEDIO (viaje / naves)	n° EJEMP.	RANGO TALLA (cm)	MODA (cm)	% BAJO TMM ⁽¹⁾ - TML ⁽²⁾	% BAJO TMR ⁽³⁾ (≤8,5 cm)	OBSERVACIONES
ARTESANAL	XIV	39°41'00 - 73°27'00 39°48'43 - 73°26'51	Morro Bonifacio Pla. Roncura	S. Común 100%	S. COMÚN	113	38	417	10,0 - 16,5	13,0	6,0	0,0	

S/D: Sin Datos

(1) TMM: Proporción de ejemplares bajo la Talla Media de Madurez, respecto al total de ejemplares muestreados para s. común y anchoveta.

(2) TML: Proporción de jurel bajo la Talla Mínima Legal (26 cm), respecto al total muestreados.

(3) TMR: Proporción de s. común bajo la Talla Media de Referencia (9,0 cm), respecto al total muestreados.

Captura Estimada: Captura de la(s) embarcación(es) muestreada(s) en el reporte

Captura Promedio: Captura media de todas las embarcaciones registradas en el reporte

(*) Las muestras, no satisfacen los requerimientos mínimos estadísticos



**DOCUMENTO TÉCNICO SEMANAL
PESQUERÍA PELAGICA CENTRO -SUR, 2014**

2).- Muestreo Biológico

Reporte : Semana N°50 (08 al 14 de diciembre 2014)

FLOTA	REGIÓN	ESPECIE	HEMBRAS TOTALES					HEMBRAS ≥ TMM					OBSERVACIONES
			n°	IGS (%)	MADUREZ (%)	PHA ⁽¹⁾	MODA (cm)	n°	IGS (%)	MADUREZ (%)	PHA	MODA (cm)	
ARTESANAL	XIV	S. COMÚN	87	1,4	Inactivas: 93% III : 6% IV : - V: 1%	6%	13,0	80	1,4	Inactivas: 93% III : 6% IV : - V: 1%	6%	13,0	

Información parcial
(1) PHA: Proporción de Hembras Activas (EM III y IV)
MME: Muestras en Mal Estado



**DOCUMENTO TÉCNICO SEMANAL
PESQUERÍA PELAGICA CENTRO -SUR, 2014**

Reporte : **Semana Nº50 (08 al 14 de diciembre 2014)**

3).- IGS Semanal

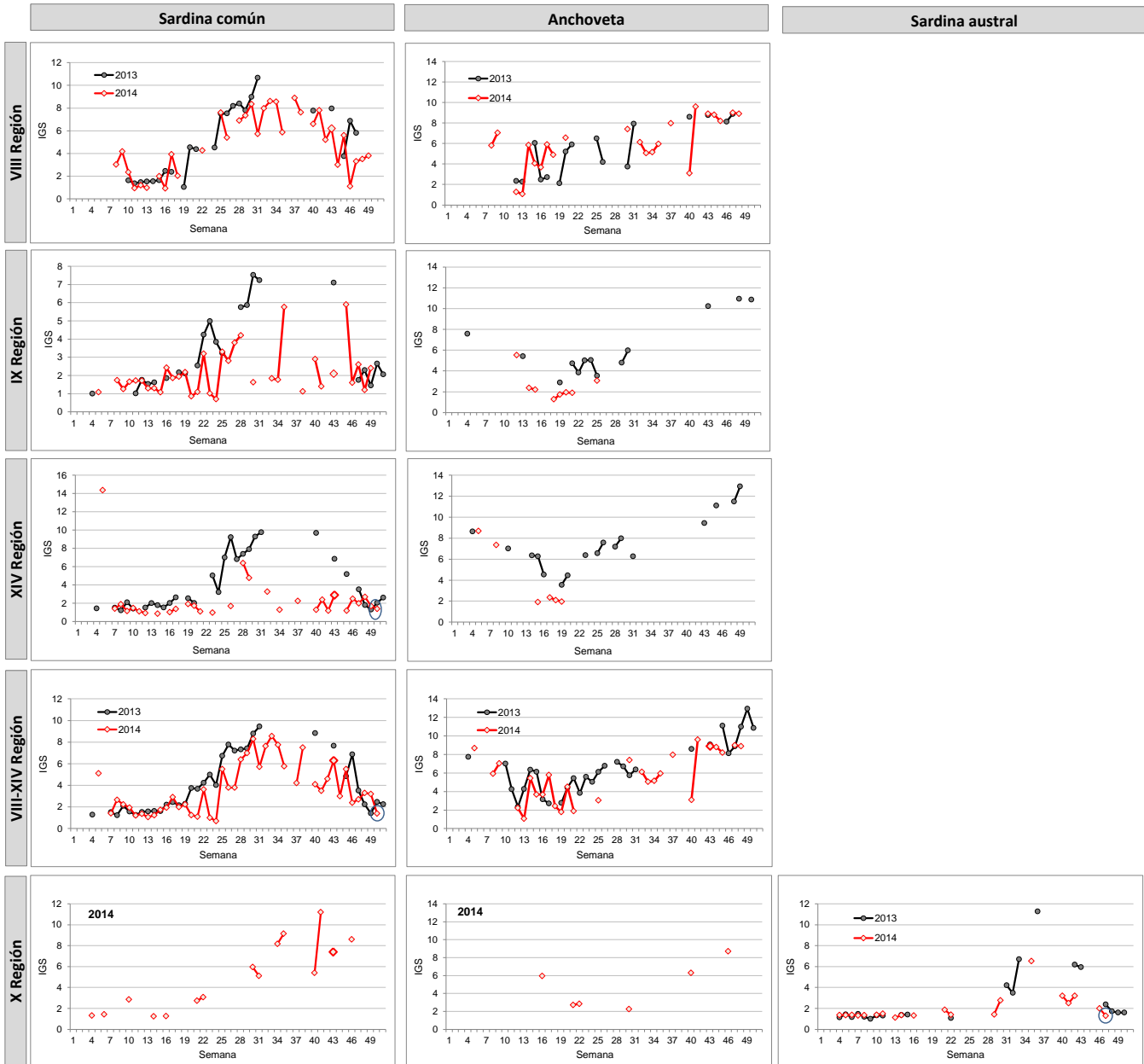

Información parcial



DOCUMENTO TÉCNICO SEMANAL PESQUERÍA PELAGICA CENTRO -SUR, 2014

4.- Estructura de Tallas

Reporte : Semana N°50 (08 al 14 de diciembre 2014)

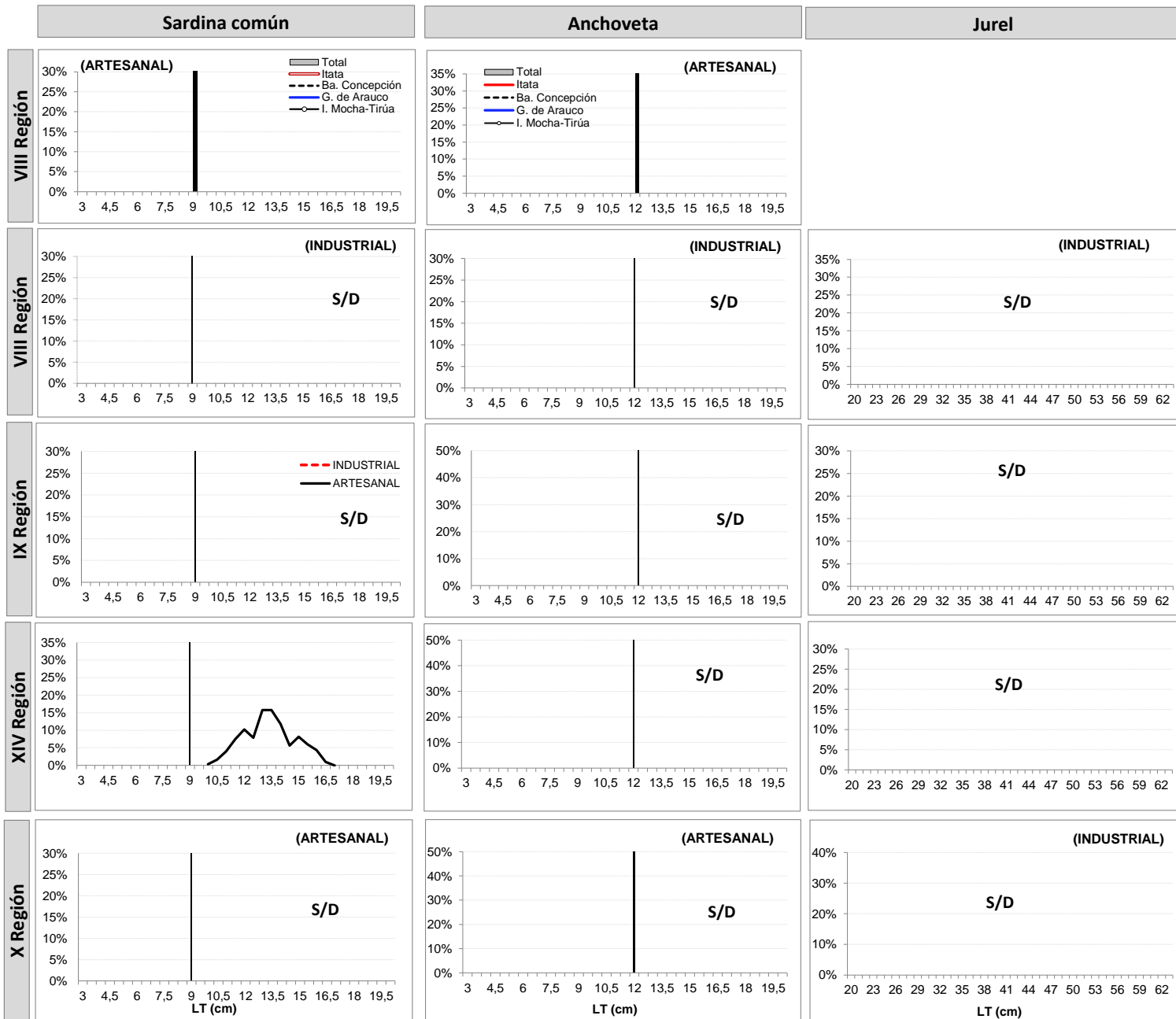



**DOCUMENTO TÉCNICO SEMANAL
PESQUERÍA PELAGICA CENTRO -SUR, 2014**

5).- Ejemplares por litro

Reporte : Semana N°50 (08 al 14 de diciembre 2014)

Nave	Matrícula	Eslora (m)	Fecha Recalada	Puerto Descarga	Muestreo	Zona de Pesca	Región	Especie	Moda (cm)	Rango (cm)	N° Ejem/Lt.	Peso (g)	Captura estimada (t)
L/M Palmi	2675	15,0	09-dic 13:20	Corral	tierra	39° 41' 00" - 73° 27' 00"	XIV	S. Común	13,0	10,0 - 16,0	48	961	40
L/M Feidipides	3816	17,0	09-dic 9:20	Corral	tierra	39° 42' 00" - 73° 28' 00"		S. Común	13,0	11,0 - 16,5	42	954	40
L/M Palmi	2675	15,0	10-dic 16:00	Corral	embarcado L1	39° 48' 43" - 73° 26' 51"		S. Común	14,0	12,5 - 16,0	42	1050	20
L/M Palmi	2675	15,0	10-dic 16:00	Corral	embarcado L2	39° 48' 25" - 73° 25' 48"		S. Común	13,5	11,5 - 14,0	55	1000	13

MME: Muestra en Mal Estado

Escala referencial de ejemplares por litro:

Ejemplares	n / Litro
Grandes	< 100
Medianos	101-140
Pequeños	> 140

Tamaño ejemplar	
Grandes	100%
Medianos	0%
Pequeños	0%
	100%