



**DOCUMENTO TÉCNICO SEMANAL  
PESQUERÍA PELÁGICA CENTRO-SUR, 2014**

**1).- Muestreo de Longitud**

**Reporte : N° 44 (27 de octubre al 02 de noviembre 2014)**

FLOTA	REGION	ZONA DE PESCA (Latitud - Longitud)	REFERENCIA COSTERA	COMPOSICION ESPECIES	ESPECIE	CAPTURA ESTIMADA MUESTREO (t)	CAPTURA (t) PROMEDIO (viaje / naves)	n° EJEMP.	RANGO TALLA (cm)	MODA (cm)	% BAJO TMM <sup>(1)</sup> - TML <sup>(2)</sup>	% BAJO TMR <sup>(3)</sup> (≤8,5 cm)	OBSERVACIONES
ARTESANAL	XIV	39°20'20 - 73°20'50 39°37'40 - 73°23'45	Punta Nihue Punta Chanchan	S. Común 100%	S. COMÚN	0,080	0,080	460	10,5 - 16,0	12,5	7,4	0,0	Pesca de Investigación

S/D: Sin Datos

(1) TMM: Proporción de ejemplares bajo la Talla Media de Madurez, respecto al total de ejemplares muestreados para s. común y anchoveta.

(2) TML: Proporción de jurel bajo la Talla Mínima Legal (26 cm), respecto al total muestreados.

(3) TMR: Proporción de s. común bajo la Talla Media de Referencia (9,0 cm), respecto al total muestreados.

Captura Estimada: Captura de la(s) embarcación(es) muestreada(s) en el reporte

Captura Promedio: Captura media de todas las embarcaciones registradas en el reporte

(\*) Las muestras, no satisfacen los requerimientos mínimos estadísticos



**DOCUMENTO TÉCNICO SEMANAL  
PESQUERÍA PELÁGICA CENTRO-SUR, 2014**

**2).- Muestreo Biológico**

**Reporte : N° 44 (27 de octubre al 02 de noviembre 2014)**

FLOTA	REGIÓN	ESPECIE	HEMBRAS TOTALES					HEMBRAS ≥ TMM					OBSERVACIONES
			n°	IGS (%)	MADUREZ (%)	PHA <sub>(1)</sub>	MODA (cm)	n°	IGS (%)	MADUREZ (%)	PHA	MODA (cm)	
ARTESANAL	XIV	S. COMÚN	715	1,3	Inactivas: 97% III : 2% IV : % V : 1%	3%	12,0	645	1,3	Inactivas: 97% III : 2% IV : % V : 1%	3%	12,0	

**Información parcial**

(\*) Las muestras no satisfacen los requerimientos mínimos estadísticos

(1) PHA: Proporción de Hembras Activas (EM III y IV)

MME: Muestras en Mal Estado



## DOCUMENTO TÉCNICO SEMANAL PESQUERÍA PELÁGICA CENTRO-SUR, 2014

Reporte : N° 44 (27 de octubre al 02 de noviembre 2014)

### 3).- IGS Semanal

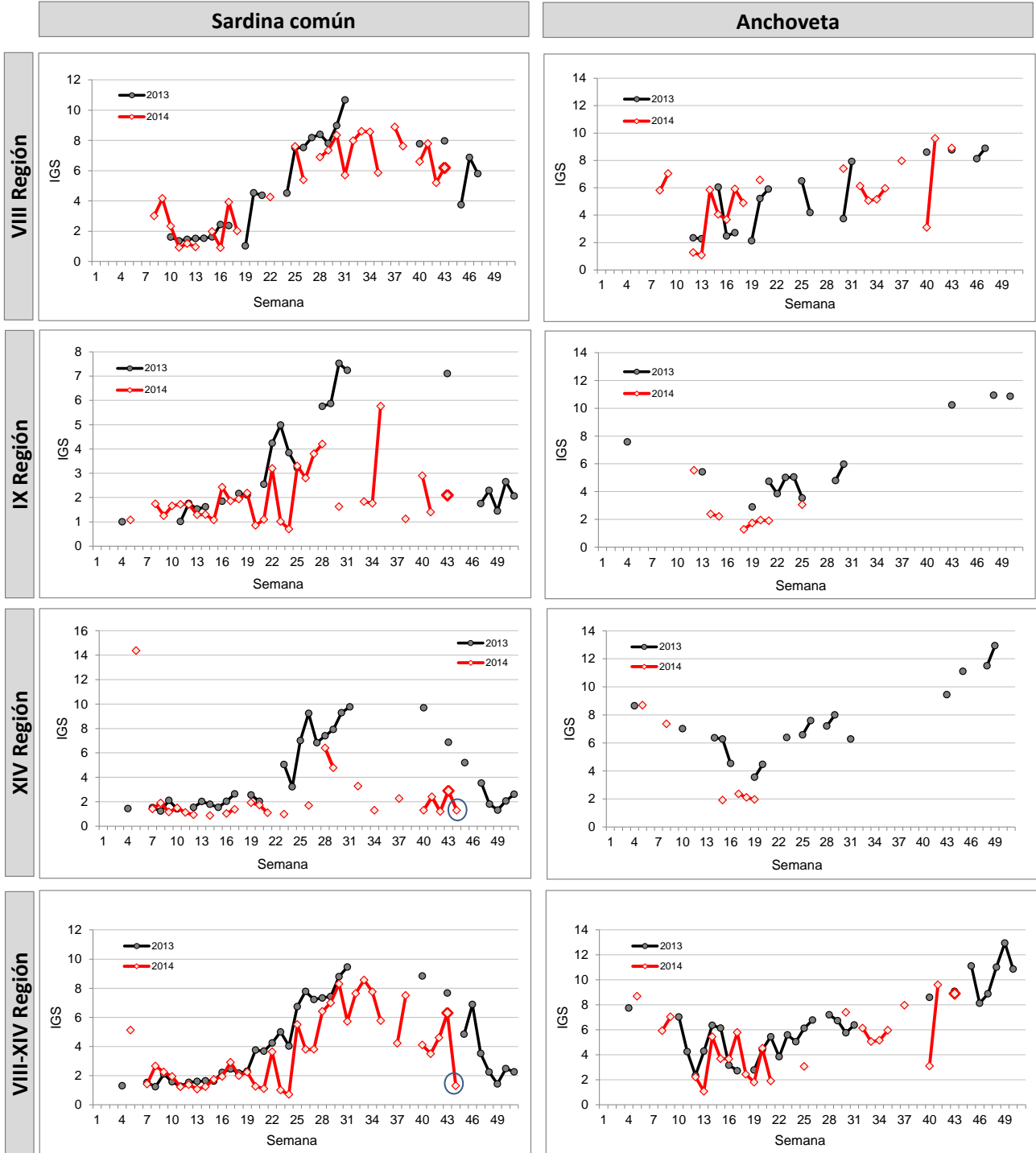

*Información parcial*



**DOCUMENTO TÉCNICO SEMANAL  
PESQUERÍA PELÁGICA CENTRO-SUR, 2014**

**4).- Estructura de Tallas**

**Reporte : Nº 44 (27 de octubre al 02 de noviembre 2014)**

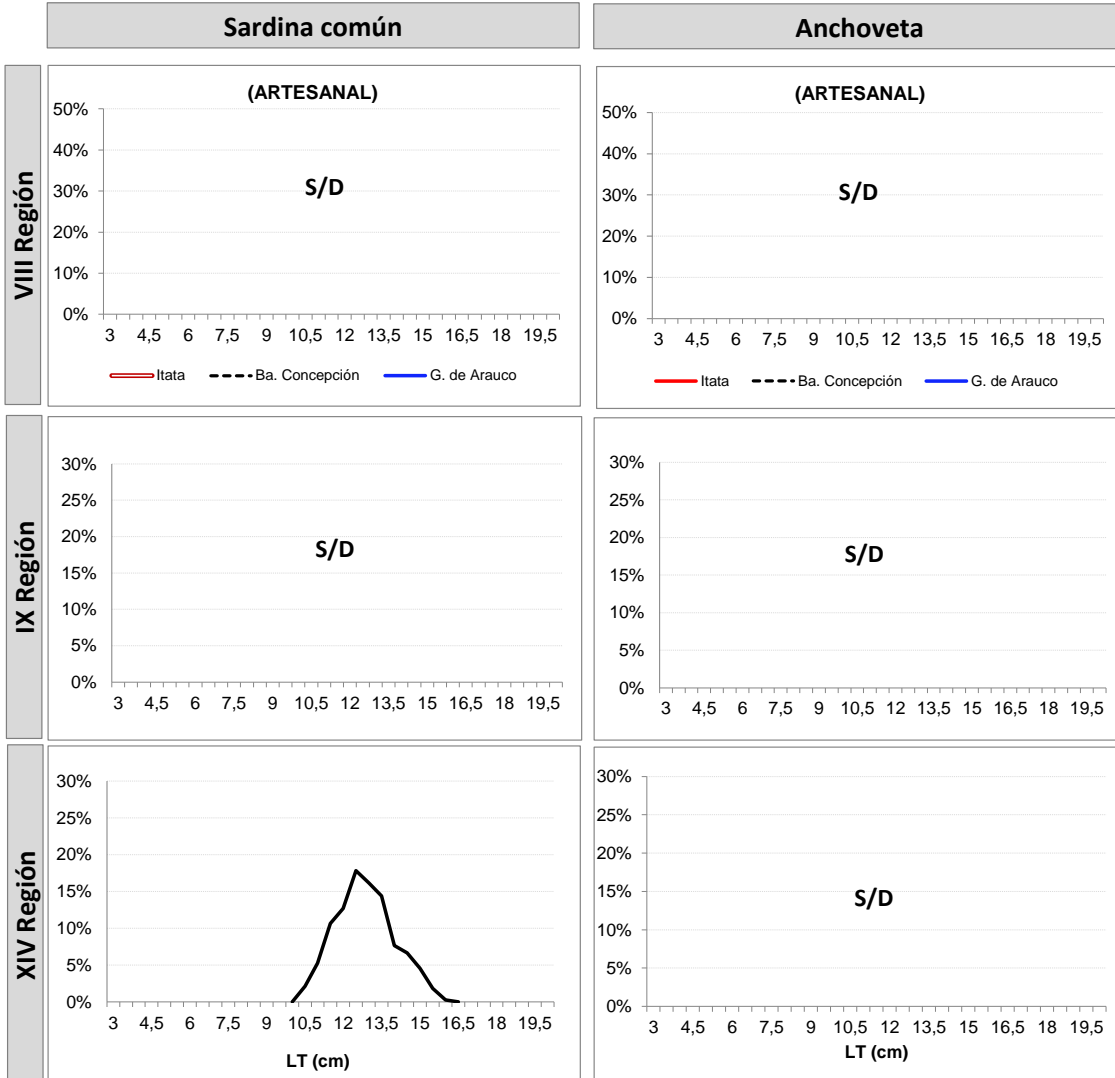

*Información parcial*



**DOCUMENTO TÉCNICO SEMANAL  
PESQUERÍA PELÁGICA CENTRO-SUR, 2014**

**5).- Ejemplares por litro**

**Repo N° 44 (27 de octubre al 02 de noviembre 2014)**

Nave	Matrícula	Eslora (m)	Fecha Recalada	Puerto Descarga	Muestreo	Zona de Pesca	Región	Especie	Moda (cm)	Rango (cm)	N° Ejem./ Lt.	Peso (g)	Captura estimada (t)
L/M Linares	640	15,0	01-nov 14:50	Corral	embarcado L1	39° 30' 20" - 73° 20' 30"		S Común	13,0	11,0 - 15,5	52	1.050	0,030
L/M Linares	640	15,0	01-nov 14:50	Corral	embarcado L2	39° 30' 20" - 73° 20' 50"	XIV	S Común	11,5	10,5 - 14,0	101	1.000	0,020
L/M Linares	640	15,0	01-nov 14:50	Corral	embarcado L3	39° 37' 40" - 73° 23' 45"		S Común	12,5	11,0 - 16,0	68	1.000	0,030

S/D : Sin Datos

MME: Muestra en Mal Estado

Escala referencial de ejemplares por litro:

Ejemplares	n / Litro
Grandes	< 100
Medianos	101-140
Pequeños	> 140