



DOCUMENTO TÉCNICO SEMANAL
PESQUERÍA PELÁGICA CENTRO-SUR, 2014

1).- Muestreo de Longitud

Reporte : Semana N° 38 (15 al 21 de septiembre 2014)

FLOTA	REGION	ZONA DE PESCA (Latitud - Longitud)	REFERENCIA COSTERA	COMPOSICION ESPECIES	ESPECIE	CAPTURA ESTIMADA MUESTREO (t)	CAPTURA (t) PROMEDIO (viaje / naves)	n° EJEMP.	RANGO TALLA (cm)	MODA (cm)	% BAJO TMM ⁽¹⁾ - TML ⁽²⁾	% BAJO TMR ⁽³⁾ (≤8,5 cm)	OBSERVACIONES
ARTESANAL	VIII (ITATA)			S/D									Zona sin resultados de pesca.
	VIII (B. CONCEPCIÓN)	36°38'34 - 73°02'33 36°43'11 - 73°01'24	Muelle Tumbes Pta. Los Lobos	S. Común 63% Mote 36% otras especies 1%	S. COMÚN	0,252	0,126	472	9,0 - 15,0	10,5	68,3	0,0	
	VIII (GOLFO DE ARAUCO)			S/D									
	IX	39°10'41 - 73°20'22 39°18'09 - 73°20'06	Río Toltén Punta Nihue	S. Común 100%	S. COMÚN	0,020	0,020	299	8,0 - 12,0	9,5	88,0	5,9	
	XIV			S/D									

S/D: Sin Datos

(1) TMM: Proporción de ejemplares bajo la Talla Media de Madurez, respecto al total de ejemplares muestreados para s. común y anchoveta.

(2) TML: Proporción de jurel bajo la Talla Mínima Legal (26 cm), respecto al total muestreados.

(3) TMR: Proporción de s. común bajo la Talla Media de Referencia (9,0 cm), respecto al total muestreados.

Captura Estimada: Captura de la(s) embarcación(es) muestreada(s) en el reporte

Captura Promedio: Captura media de todas las embarcaciones registradas en el reporte

(*) Las muestras, no satisfacen los requerimientos mínimos estadísticos



DOCUMENTO TÉCNICO SEMANAL
PESQUERÍA PELÁGICA CENTRO-SUR, 2014

2).- Muestreo Biológico

Reporte : Semana N° 38 (15 al 21 de septiembre 2014)

FLOTA	REGIÓN	ESPECIE	HEMBRAS TOTALES					HEMBRAS ≥ TMM					OBSERVACIONES
			n°	IGS (%)	MADUREZ (%)	PHA ⁽¹⁾	MODA (cm)	n°	IGS (%)	MADUREZ (%)	PHA	MODA (cm)	
ARTESANAL	VIII (ITATA)	S/D											Zona sin resultados de pesca.
	VIII (B. CONCEPCIÓN)	S. COMÚN	480	3,5	Inactivas: 65% III : 33% IV : 1% V : 1%	35%	11,0	140	4,8	Inactivas: 42% III : 56% IV : 2% V :	58%	11,5	
	VIII (GOLFO DE ARAUCO)	S. COMÚN	377	8,1	Inactivas: 11% III : 86% IV : 3% V :	89%	15,0	372	8,2	Inactivas: 10% III : 87% IV : 3% V :	90%	15,0	
		S/D											
	IX	S. COMÚN	491	1,2	Inactivas: 100% III : IV : V :	0%	10,5	*18	1,1	Inactivas: 100% III : IV : V :	0%		
	XIV	S/D											

Información parcial

(*) Las muestras, no satisfacen los requerimientos mínimos estadísticos

(1) PHA: Proporción de Hembras Activas

MME: Muestras en Mal Estado



DOCUMENTO TÉCNICO SEMANAL
 PESQUERÍA PELÁGICA CENTRO-SUR, 2014

Reporte : Semana Nº 38 (15 al 21 de septiembre 2014)

3).- IGS Semanal

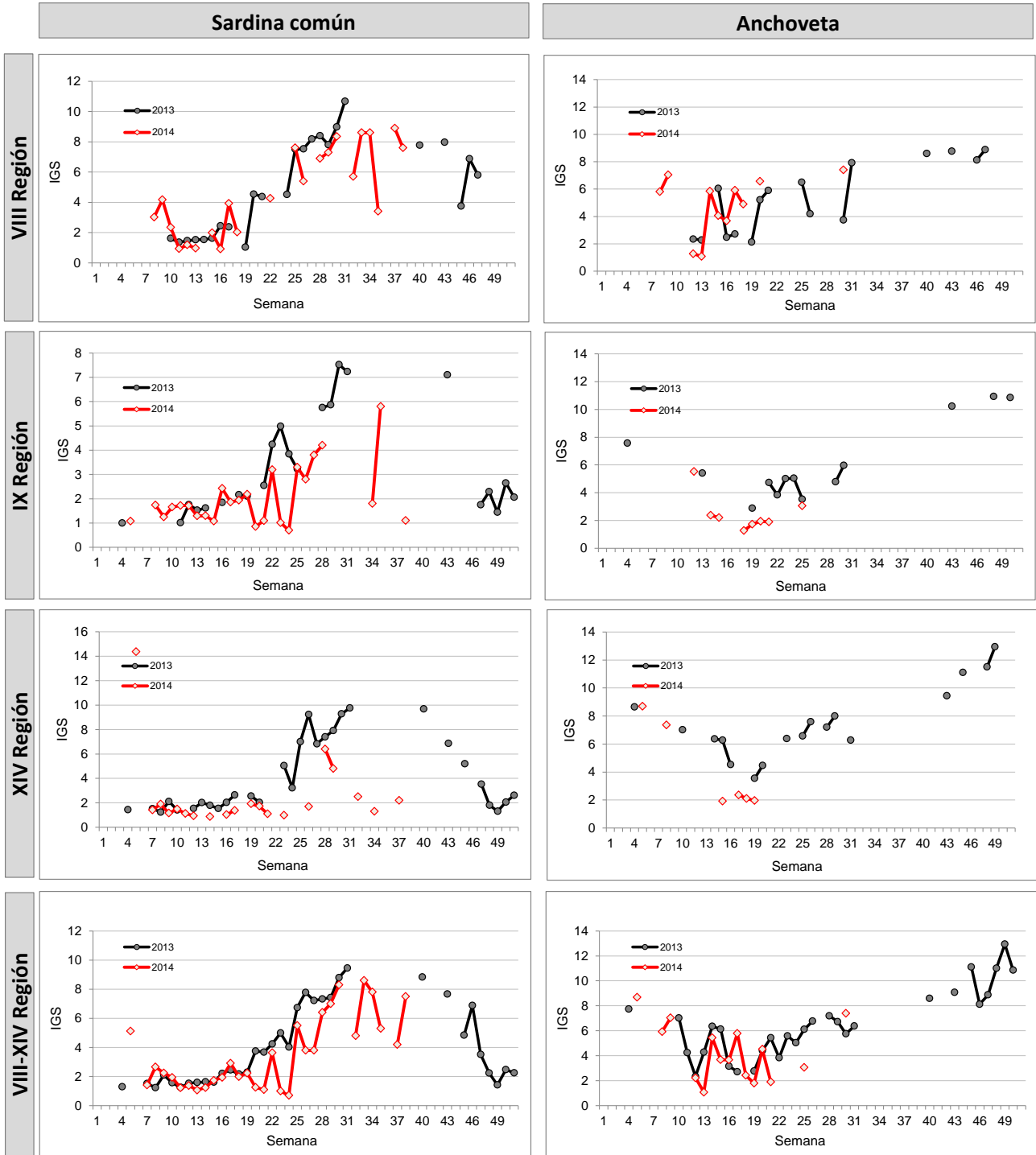

Información parcial



**DOCUMENTO TÉCNICO SEMANAL
PESQUERÍA PELÁGICA CENTRO-SUR, 2014**

5).- Estructura de Tallas

Reporte : Semana Nº 38 (15 al 21 de septiembre 2014)

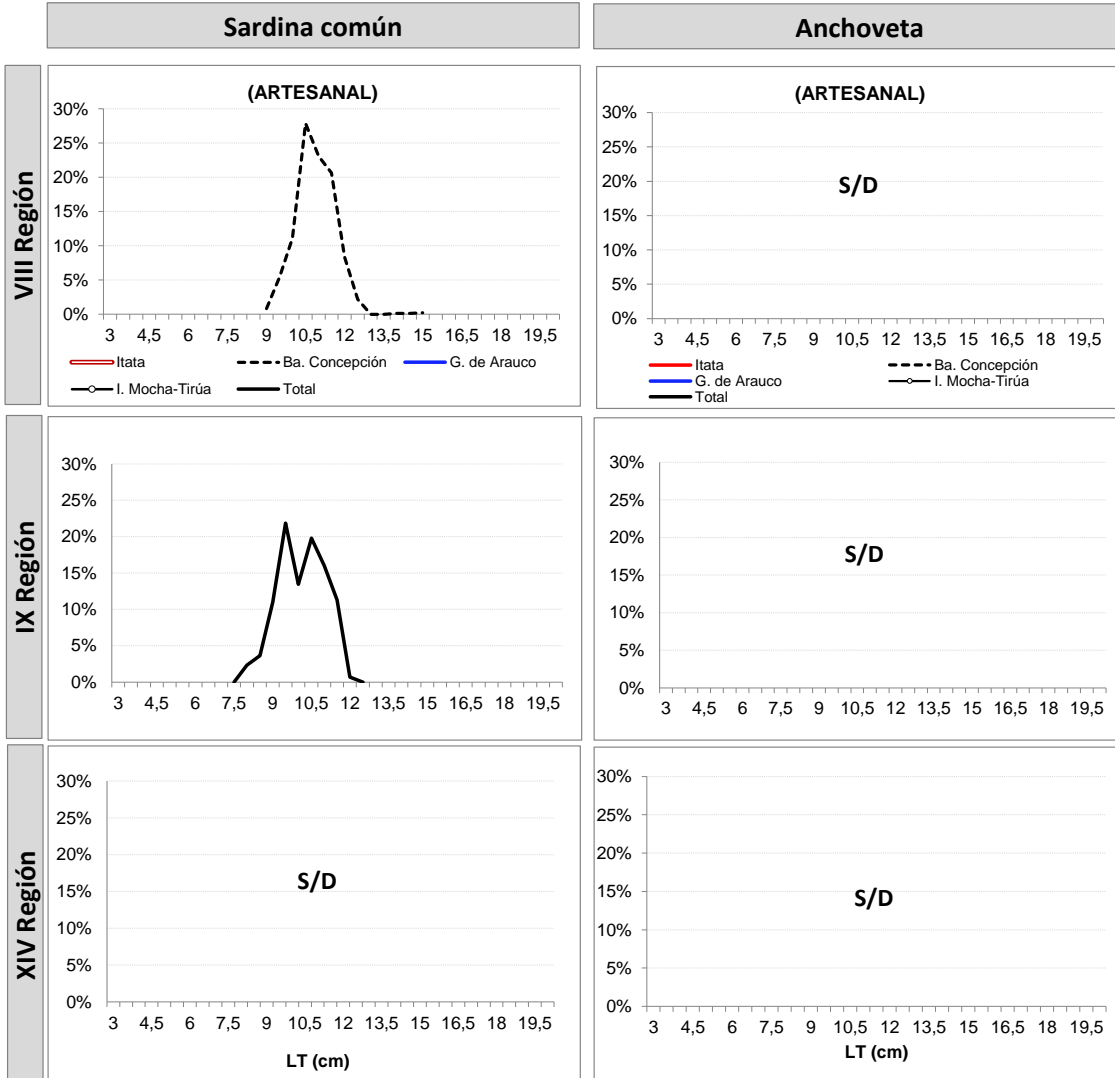

Información parcial



DOCUMENTO TÉCNICO SEMANAL
PESQUERÍA PELÁGICA CENTRO-SUR, 2014

6).- Ejemplares por litro

Repo Semana N° 38 (15 al 21 de septiembre 2014)

Nave	Matrícula	Eslora (m)	Fecha Recalada	Puerto Descarga	Muestreo	Zona de Pesca	Referencia Costera	Región	Especie	Moda (cm)	Rango (cm)	N° Ejem./ Lt.	Peso (g)	Captura estimada (t)
L/M Turimar III	1574	18,0	15-sep 14:00	Talcahuano	embarcado L1	36° 38' 34" - 73° 02' 33"	Muelle Tumbes	VIII (B. CONCEPCIÓN)	S. Común	11,5	9,0 - 15,0	70	850	0,055
L/M Turimar III	1574	18,0	15-sep 14:00	Talcahuano	embarcado L1	36° 38' 34" - 73° 02' 33"	Muelle Tumbes		Mote	-	-	180	800	0,080
L/M Turimar III	1574	18,0	15-sep 14:00	Talcahuano	embarcado L3	36° 41' 35" - 73° 02' 42"	Caleta El Soldado		S. Común	10,5	9,0 - 12,5	87	900	0,100
L/M Turimar III	1574	18,0	16-sep 16:45	Talcahuano	embarcado L1	36° 39' 28" - 72° 59' 12"	Punta Arcos		Mote	7,5	7,0 - 9,5	-	-	0,100
L/M Turimar III	1574	18,0	16-sep 16:45	Talcahuano	embarcado L2	36° 43' 11" - 73° 01' 24"	Punta Los Lobos		S. Común	10,5	9,0 - 12,0	105	800	0,097
L/M Sebastián II	2951	12,0	15-sep 21:00	Coronel	embarcado	37° 13' 17" - 73° 16' 59"	Tubul	VIII (GOLFO ARAUCO)	-	-	-	-	-	-
L/M Linares	640	15,0	15-sep 19:30	Corral	embarcado L1	39° 18' 09" - 73° 20' 06"	Punta Nihue	IX		9,5	8,0 - 11,0	179	948	0,010
L/M Linares	640	15,0	15-sep 19:30	Corral	embarcado L2	39° 10' 41" - 73° 20' 22"	Río Toltén			11,0	8,0 - 12,0	178	1080	0,010

S/D : Sin Datos

MME: Muestra en Mal Estado

Escala referencial de ejemplares por litro:

Ejemplares	n / Litro
Grandes	< 100
Medianos	101-140
Pequeños	> 140