



DOCUMENTO TÉCNICO SEMANAL  
PESQUERÍA PELÁGICA CENTRO-SUR, 2014

1).- Muestreo de Longitud

Reporte : Semana N° 37 (08 al 14 de septiembre 2014)

FLOTA	REGION	ZONA DE PESCA (Latitud - Longitud)	REFERENCIA COSTERA	COMPOSICION ESPECIES	ESPECIE	CAPTURA ESTIMADA MUESTREO (t)	CAPTURA (t) PROMEDIO (viaje / naves)	n° EJEMP.	RANGO TALLA (cm)	MODA (cm)	% BAJO TMM <sup>(1)</sup> - TML <sup>(2)</sup>	% BAJO TMR <sup>(3)</sup> (≤8,5 cm)	OBSERVACIONES
ARTESANAL	VIII (ITATA)			S/D									Sin actividad
	VIII (B. CONCEPCIÓN)			S/D									
	VIII (GOLFO DE ARAUCO)	37°02'11 - 73°13'01 37°08'14 - 73°24'14	Faro Puchoco Punta Lavapié	S. Común 80% Anchoveta 16% otras especies 4%	S. COMÚN	0,124	0,062	234	11,5 - 16,5	15,5	0,0	0,0	
					ANCHOVETA	0,012	0,012	157	11,5 - 18,5	13,5	1,9		
	IX			S/D									Puerto cerrado por mal tiempo
XIV		39°31'31 - 73°20'14 39°54'26 - 73°31'18	Punta Chanchan Río Calle Calle	S. Común 99% otras especies 1%	S. COMÚN	0,100	0,050	848	8,0 - 16,0	12,0	33,9	1,5	

S/D: Sin Datos

(1) TMM: Proporción de ejemplares bajo la Talla Media de Madurez, respecto al total de ejemplares muestreados para s. común y anchoveta.

(2) TML: Proporción de jurel bajo la Talla Mínima Legal (26 cm), respecto al total muestreados.

(3) TMR: Proporción de s. común bajo la Talla Media de Referencia (9,0 cm), respecto al total muestreados.

Captura Estimada: Captura de la(s) embarcación(es) muestreada(s) en el reporte

Captura Promedio: Captura media de todas las embarcaciones registradas en el reporte

(\*) Las muestras, no satisfacen los requerimientos mínimos estadísticos



DOCUMENTO TÉCNICO SEMANAL  
PESQUERÍA PELÁGICA CENTRO-SUR, 2014

2).- Muestreo Biológico

Reporte : Semana N° 37 (08 al 14 de septiembre 2014)

FLOTA	REGIÓN	ESPECIE	HEMBRAS TOTALES					HEMBRAS ≥ TMM					OBSERVACIONES
			n°	IGS (%)	MADUREZ (%)	PHA (1)	MODA (cm)	n°	IGS (%)	MADUREZ (%)	PHA	MODA (cm)	
ARTESANAL	VIII (ITATA)	S/D											Sin actividad
	VIII (B. CONCEPCIÓN)	S/D											
	VIII (GOLFO DE ARAUCO)	S. COMÚN	220	8,9	Inactivas: 11% III : 76% IV : 13% V :-	89%	15,5	219	8,9	Inactivas: 11% III : 76% IV : 13% V :-	89%	15,5	
		ANCHOVETA	142	8,0	Inactivas: III : 97% IV : 3% V :-	100%	14,0						
	IX	S/D											Puerto cerrado por mal tiempo
	XIV	S. COMÚN	1169	2,1	Inactivas: 92% III : 7% IV : 2% V :-	9%	12,0	824	2,2	Inactivas: 88% III : 10% IV : 2% V :-	12%	12,0	

Información parcial

(\*) Las muestras, no satisfacen los requerimientos mínimos estadísticos

(1) PHA: Proporción de Hembras Activas

MME: Muestras en Mal Estado



DOCUMENTO TÉCNICO SEMANAL  
PESQUERÍA PELÁGICA CENTRO-SUR, 2014

Reporte : Semana Nº 37 (08 al 14 de septiembre 2014)

3).- IGS Semanal

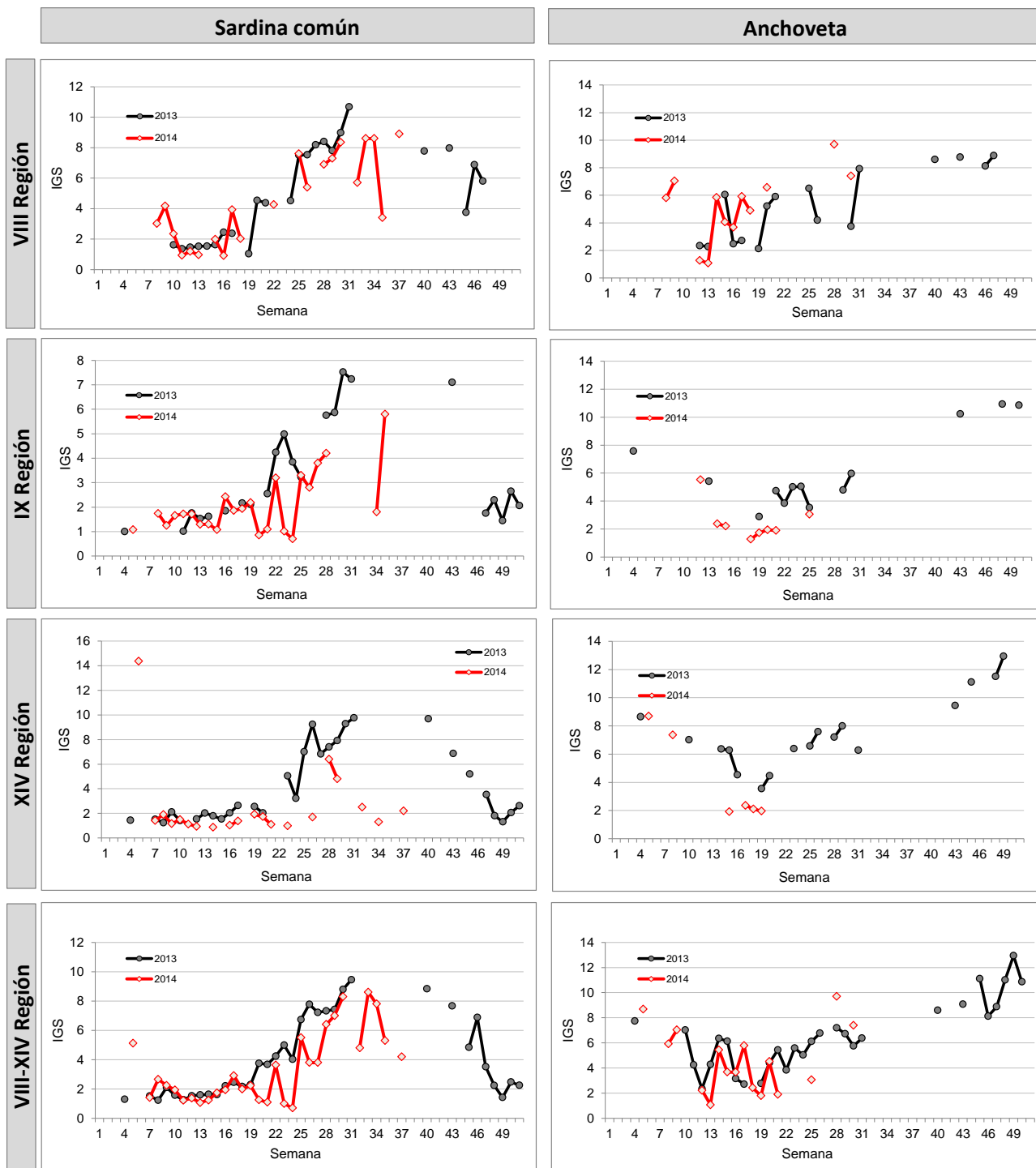

Información parcial



## DOCUMENTO TÉCNICO SEMANAL PESQUERÍA PELÁGICA CENTRO-SUR, 2014

### 4).- Estructura de Tallas

Reporte : Semana Nº 37 (08 al 14 de septiembre 2014)

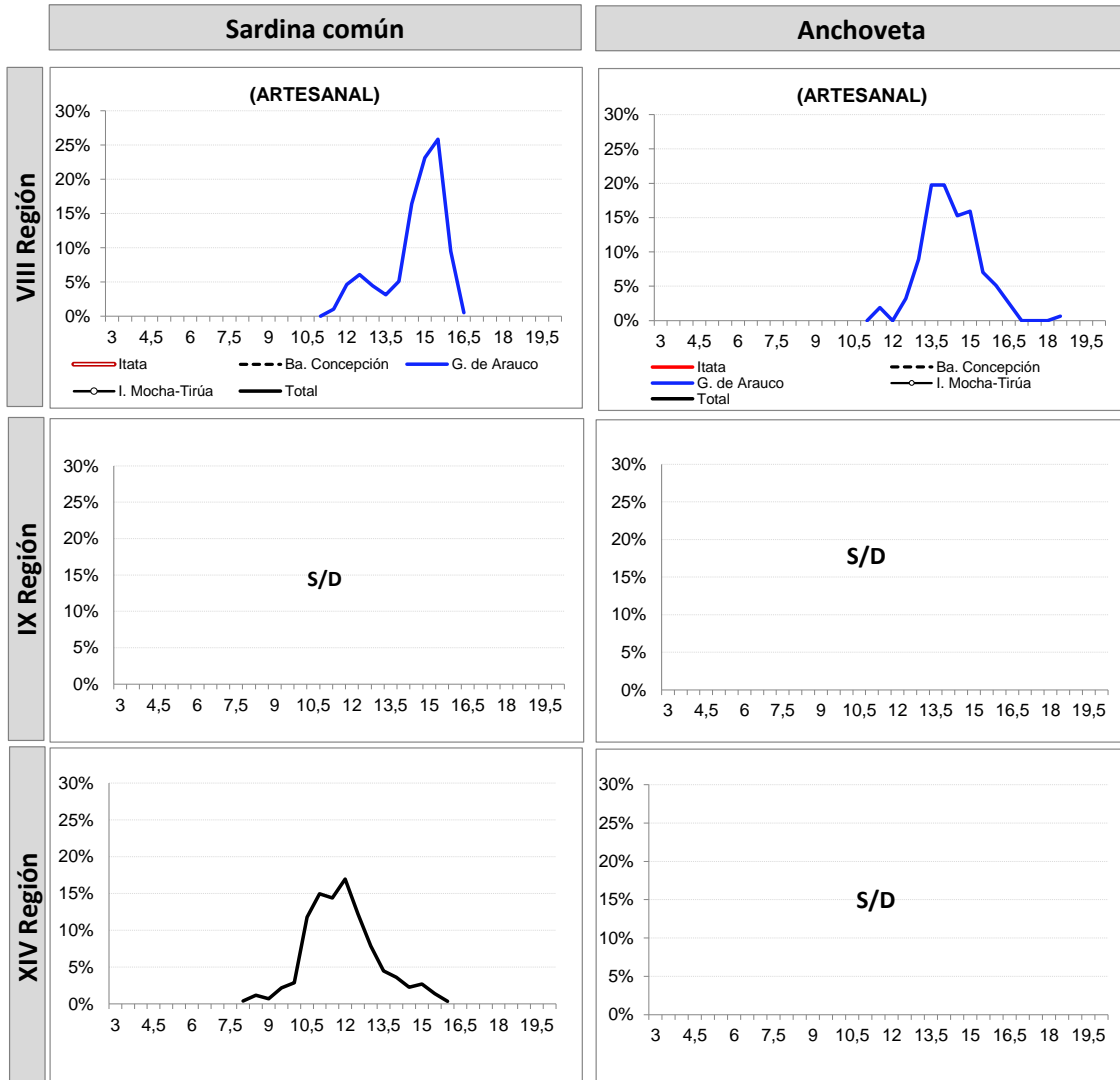

*Información parcial*



DOCUMENTO TÉCNICO SEMANAL  
PESQUERÍA PELÁGICA CENTRO-SUR, 2014

5).- Ejemplares por litro

Repo Semana Nº 37 (08 al 14 de septiembre 2014)

Nave	Matrícula	Esloza (m)	Fecha Recalada	Puerto Descarga	Muestreo	Zona de Pesca	Referencia Costera	Región	Especie	Moda (cm)	Rango (cm)	Nº Ejem./ Lt.	Peso (g)	Captura estimada (t)
L/M Macopolo	1203	18,0	10-sep 13:30	Talcahuano	embarcado L1	37º 02' 11" 73º 13' 01"	Faro Puchoco	VIII (GOLFO ARAUCO)	S. Común	15,5	11,5 - 16,0	32	817	0,097
L/M Macopolo	1203	18,0	12-sep 19:10	Talcahuano	embarcado L1	37º 08' 14" 73º 24' 14"	Punta Lavapié		S. Común	15,0	11,5 - 16,5	34	850	0,027
L/M Macopolo	1203	18,0	12-sep 19:10	Talcahuano	embarcado L1	37º 08' 14" 73º 24' 14"	Punta Lavapié		Anchoveta	14,0	11,5 - 18,5	42	800	0,012
L/M Punta Brava	5737	17,9	11-sep 21:15	Corral	embarcado L1	39º 31' 31" - 73º 20' 14"	Punta Chanchan	XIV	S. Común	12,0	8,5 - 13,5	127	975	0,020
L/M Punta Brava	5737	17,9	11-sep 21:15	Corral	embarcado L2	39º 47' 09" - 73º 25' 55"	Punta Roncura		S. Común	12,0	8,0 - 13,0	101	1050	0,020
L/M Punta Brava	5737	17,9	11-sep 21:15	Corral	embarcado L3	39º 47' 09" - 73º 25' 55"	Punta Roncura		S. Común	11,5	9,5 - 13,5	91	980	0,020
L/M Punta Brava	5737	17,9	12-sep 17:00	Corral	embarcado L2	39º 54' 26" 73º 33' 18"	Río Calle Calle		S. Común	12,5	10,0 - 16,0	68	1080	0,020
L/M Punta Brava	5737	17,9	12-sep 17:00	Corral	embarcado L3	39º 54' 26" 73º 33' 18"	Río Calle Calle		S. Común	10,5	10,0 - 16,0	69	1050	0,020

S/D : Sin Datos

MME: Muestra en Mal Estado

Escala referencial de ejemplares por litro:

Ejemplares	n / Litro
Grandes	< 100
Medianos	101-140
Pequeños	> 140