



DOCUMENTO TÉCNICO SEMANAL  
PESQUERÍA PELÁGICA CENTRO-SUR, 2014

1).- Muestreo de Longitud

Reporte : semana Nº 23 (02 al 08 de junio 2014)

FLOTA	REGION	ZONA DE PESCA (Latitud - Longitud)	REFERENCIA COSTERA	COMPOSICION ESPECIES	ESPECIE	CAPTURA ESTIMADA MUESTREO (t)	CAPTURA (t) PROMEDIO (viaje / naves)	n° EJEMP.	RANGO TALLA (cm)	MODA (cm)	% BAJO TMM <sup>(1)</sup> - TML <sup>(2)</sup>	% BAJO TMR <sup>(3)</sup> (≤8,5 cm)	OBSERVACIONES
ARTESANAL	VIII (ITATA)				S/D								No se registra actividad. Puertos cerrados por mal tiempo.
	VIII (B. CONCEPCIÓN)				S/D								
	VIII (GOLFO DE ARAUCO)				S/D								
	IX				S/D								
	XIV	39°54'00 - 73°37'00 39°57'00 - 73°37'00	Rio Calle Calle Cta. Chaihuin	S. Común 100%	S. COMUN	340	68	519	6,0 - 12,5	11,0	90,0	21,9	5 viajes
INDUSTRIAL	VIII				S/D								No se registra actividad. Puertos cerrados por mal tiempo.
	IX	39°12'24 - 73°22'34 39°19'07 - 73°20'12	Rio Calle Calle Cta. Chaihuin	S. Común 96% Mote 3% Anchoveta 1%	S. COMUN	1546	773	490	7,0 - 15,5	11,5	54,1	4,6	2 viajes, (embarcado y tierra)
		38°43'00 - 74°55'00 38°58'29 - 75°15'21	Monte Cauten Cta. Chaihuin	Jurel 100%	Jurel	1237	412	534	33 - 54	37	0,0		3 viajes
	XIV	39°30'00 - 73°20'00	Huezhui	S. Común 100%	S. COMUN	630	630	111	7,0 - 12,5	10,0 - 10,5	82,0	8,1	1 viaje

S/D: Sin Datos

(1) TMM: Proporción de ejemplares bajo la Talla Media de Madurez, respecto al total de ejemplares muestreados para s. común y anchoveta.

(2) TML: Proporción de jurel bajo la Talla Mínima Legal (26 cm), respecto al total muestreados.

(3) TMR: Proporción de s. común bajo la Talla Media de Referencia (9,0 cm), respecto al total muestreados.

Captura Estimada: Captura de la(s) embarcación(es) muestreada(s) en el reporte

Captura Promedio: Captura media de todas las embarcaciones registradas en el reporte

(\*) Las muestras, no satisfacen los requerimientos mínimos estadísticos



DOCUMENTO TÉCNICO SEMANAL  
PESQUERÍA PELÁGICA CENTRO-SUR, 2014

2).- Muestreo Biológico

Reporte : semana Nº 23 (02 al 08 de junio 2014)

FLOTA	REGIÓN	ESPECIE	HEMBRAS TOTALES					HEMBRAS ≥ TMM				
			n°	IGS (%)	MADUREZ (%)	PHA <sup>(1)</sup>	MODA (cm)	n°	IGS (%)	MADUREZ (%)	PHA	MODA (cm)
ARTESANAL	VIII (ITATA)	S/D										
	VIII (B. CONCEPCIÓN)	S/D										
	VIII (GOLFO DE ARAUCO)	S/D										
	IX	S/D										
	XIV	S. Común	57	1,2	Inactivas : 100% III : - IV : - V : -		11,5	23	1,4	Inactivas : 100% III : - IV : - V : -		11,5
INDUSTRIAL	IX	S. Común	119	0,9	Inactivas : 98% III : 1% IV : 1% V : -	2%	11,5	47	1,0	Inactivas : 96% III : 2% IV : 2% V : -	4%	11,5
		Jurel	160	0,7	Inactivas : 100% III : - IV : - V : -	0%	37					
	XIV	S. Común	46	0,7	Inactivas : 100% III : - IV : - V : -	0%	11,5	23	0,7	Inactivas : 100% III : - IV : - V : -		11,5

Información parcial

(\*) Las muestras, no satisfacen los requerimientos mínimos estadísticos

(1) PHA: Proporción de Hembras Activas



**DOCUMENTO TÉCNICO SEMANAL  
PESQUERÍA PELÁGICA CENTRO-SUR, 2014**

**3).- Estructura de Tallas**

**Reporte : semana Nº 23 (02 al 08 de junio 2014)**

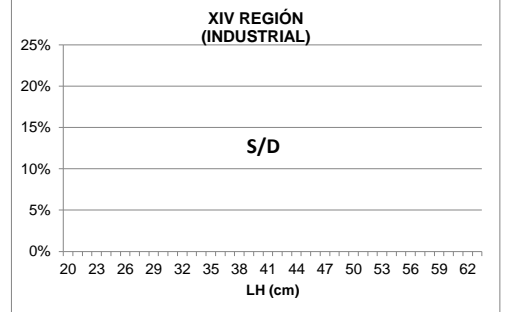
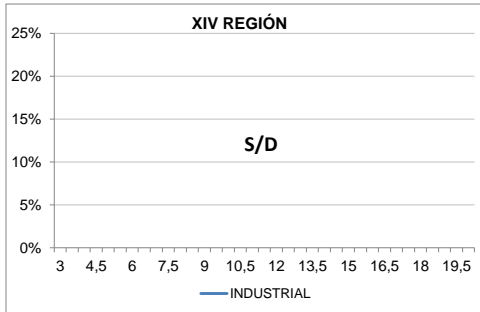
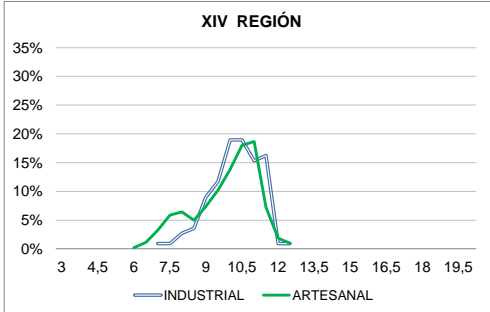
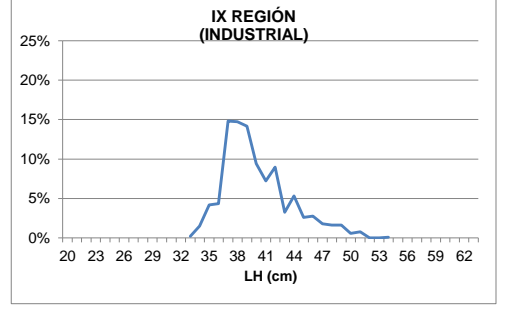
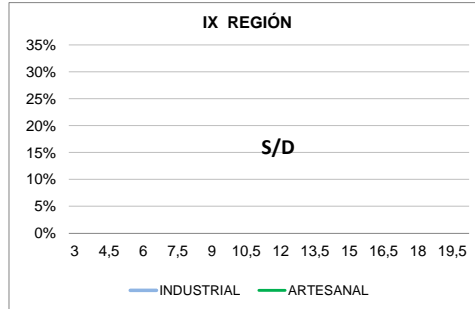
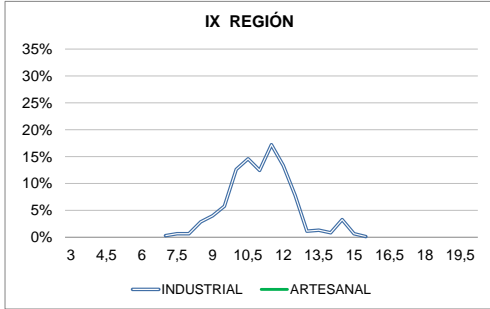
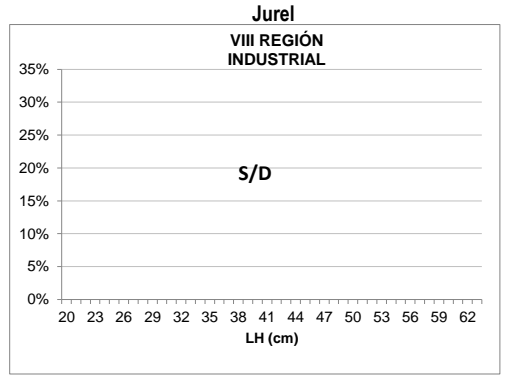
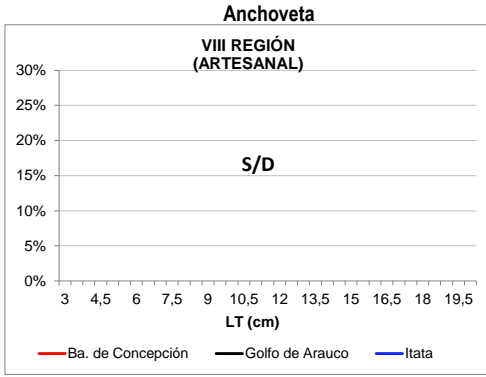
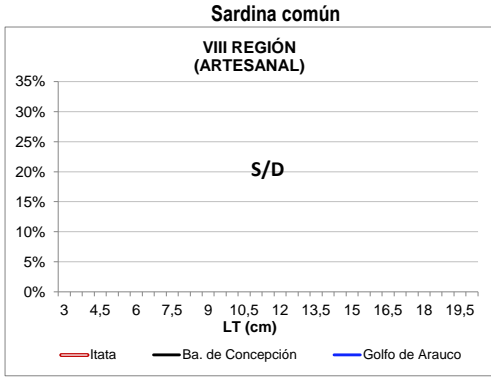

*Información parcial*



DOCUMENTO TÉCNICO SEMANAL  
PESQUERÍA PELÁGICA CENTRO-SUR, 2014

4).- Ejemplares por litro

Reporte : semana N° 23 (02 al 08 de junio 2014)

Nave	Matrícula	Eslora (m)	Fecha Recalada	Puerto Descarga	Muestreo	Zona de Pesca	Referencia Costera	Región	Especie	Moda (cm)	Rango (cm)	N° Ejem./ Lt.	Peso (g)	Captura estimada (t)
L/M Nabor I	2405	18,0	05-jun 15:30	Corral	tierra	39° 56' 00" 73° 37' 00"	Cta. Chaihuin	XIV	S. Común	10,5	7,0 - 12,0	130	826	65
L/M Rolando	2854	17,0	05-jun 18:40	Corral	tierra	39° 55' 00" 73° 37' 00"	Río Calle Calle		S. Común	11,0	6,5 - 12,5	132	930	70
L/M Punta Brava	5737	17,9	05-jun 14:30	Corral	tierra	39° 55' 00" 73° 37' 00"	Río Calle Calle		S. Común	10,0	6,0 - 12,5	160	933	70
L/M Claudio I	588	17,2	05-jun 15:00	Corral	tierra	39° 54' 00" 73° 37' 00"	Río Calle Calle		S. Común	11,0	6,5 - 12,0	129	913	75
L/M Don Hector I	1776	18,0	05-jun 16:10	Corral	tierra	39° 57' 00" 73° 37' 00"	Cta. Chaihuin		S. Común	10,5	6,5 - 12,5	105	854	60
PAM Coral I	2774	45,5	08-jun 15:30	San Vicente	embarcado L1	39° 12' 24" 73° 22' 34"	Río Toltén	IX	S. Común	9,5	7,0 - 12,0	127	900	359
PAM Coral I	2774	45,5	08-jun 15:30	San Vicente	embarcado L1	39° 12' 24" 73° 22' 34"	Río Toltén		Mote	10,0	7,0 - 11,5	-	-	41
PAM Coral I	2774	45,5	08-jun 15:30	San Vicente	embarcado L2	39° 19' 07" 73° 19' 07"	Pta. Nihue		S. Común	10,0	7,5 - 12,0	120	950	19
PAM Coral I	2774	45,5	08-jun 15:30	San Vicente	embarcado L3	39° 17' 35" 73° 20' 14"	Pta. Nihue		S. Común	12,0	7,0 - 15,5	59	900	300
PAM Coral I	2774	45,5	04-jun 8:00	San Vicente	tierra	39° 18' 00" 73° 21' 00"	Pta. Nihue		S. Común	11,5	9,5 - 14,5	62	605	867
PAM Lider	2918	55,3	05-jun 9:12	Coronel	tierra	39° 30' 00" 73° 20' 00"	Huezhuí		S. Común	10,5 - 11,5	7,0 - 12,5	93	662	630
PAM Pelicano	3209	53,2	06-jun 17:00	Coronel	embarcado L2	38° 54' 10" 74° 55' 03"	Río Calle Calle		Jurel	38	35 - 54	-	-	120
PAM Pelicano	3209	53,2	06-jun 17:00	Coronel	embarcado L3	38° 56' 17" 75° 04' 28"	Cta. Chaihuin		Jurel	38	36 - 51	-	-	40
PAM Pelicano	3209	53,2	06-jun 17:00	Coronel	embarcado L4	38° 58' 29" 75° 15' 21"	Cta. Chaihuin		Jurel	38	35 - 50	-	-	97
PAM Don Alfonso	3217	66,0	04-jun 6:15	San Vicente	tierra	38° 43' 00" 74° 55' 00"	Monte Cauten		Jurel	37	34 - 49	-	-	680
Bucanero	2920	63,7	05-jun 9:30	Coronel	tierra	38° 58' 00" 75° 01' 00"	Punta Pancho	Jurel	40	33 - 51	-	-	300	
PAM Lider	2918	55,3	05-jun 9:12	Coronel	tierra	39° 30' 00" 73° 20' 00"	Huezhuí	XIV	S. Común	10,5 - 11,5	7,0 - 12,5	93	662	630

S/D : Sin Datos

MME: Muestra en Mal Estado

Escala referencial de ejemplares por litro:

Ejemplares	n/ Litro
Grandes	< 100
Medianos	101-140
Pequeños	> 140