



DOCUMENTO TÉCNICO SEMANAL
PESQUERIA PELÁGICA CENTRO - SUR, 2015

Reporte Nº 35 : 31 de agosto al 06 de septiembre , 2015

1).- Muestreo de Longitud

| FLOTA | REGION | ZONA DE PESCA (Latitud - Longitud) | REFERENCIA COSTERA | COMPOSICION ESPECIES | ESPECIE | CAPTURA ESTIMADA MUESTREO (t) | CAPTURA (t) PROMEDIO (viaje / naves) | N° EJEMPL. | RANGO TALLAS (cm) | MODA (cm) | % BAJO TMM ⁽¹⁾ TML ⁽²⁾ | % ≤8,5 cm LT ⁽³⁾ | OBSERVACIONES |
|------------|------------------------|--|-----------------------|-----------------------------------|----------|-------------------------------------|--|------------|----------------------|--------------|--|--------------------------------|--|
| ARTESANAL | V | | | | | | | | | | | | Veda Reproductiva |
| | VIII (G. DE ARAUCO) | 37°03'35" - 73°24'46" 37°04'48" - 73°26'44" | Golfo | S. Común 85,5% Anchoveta 14,5% | S. COMÚN | 0,051 | 0,051 | 183 | 14,0 - 16,5 | 15,0 | 0,0 | 0,0 | Información obtenida de la Pesca de Investigación "Monitoreo del Proceso Reproductivo de s. común y anchoveta" |
| | IX | | | | | | | | | | | | Veda Reproductiva |
| | XIV | | | | | | | | | | | | |
| | X | | | | | | | | | | | | Sin Actividad |
| INDUSTRIAL | VI | 34°05'35 - 74°48'32 | Pta. Topocalma | Jurel 100% | JUREL | 25 | 25 | 122 | 25 - 43 | 28 | 2,5 | | |

S/D: Sin Datos

(1): Proporción de ejemplares bajo la Talla Media de Madurez, respecto al total muestreados para s. común (11,5 cm) y anchoveta (12,0 cm).

(2): Proporción de jurel bajo la Talla Mínima Legal (26 cm), respecto al total de ejemplares muestreados

(3): Proporción de s. común ≤ 8,5 cm LT, respecto al total de ejemplares muestreados (Este indicador es estadísticamente similar a considerar < 9,0 cm LT pero se modificó para evitar confusiones)

Captura Estimada: Captura de la(s) embarcación(es) muestreada(s) en el reporte

Captura Promedio: Captura media de todas las embarcaciones registradas en el reporte

(*) Las muestras no satisfacen los requerimientos mínimos estadísticos



DOCUMENTO TÉCNICO SEMANAL
PESQUERIA PELÁGICA CENTRO - SUR, 2015

Reporte N° 35 : 31 de agosto al 06 de septiembre , 2015

2).- Muestreo Biológico

| FLOTA | REGIÓN | ESPECIE | HEMBRAS TOTALES | | | PROPORCIÓN DE IGS ≥6 | | | OBSERVACIONES |
|------------|---------------------------|----------|-----------------|---------|--|----------------------|-----|-----|-------------------------------|
| | | | n° | IGS (%) | MADUREZ (%) | PHA ⁽¹⁾ | % | n° | |
| ARTESANAL | VIII (GOLFO DE ARAUCO) | S. COMÚN | 150 | 7,0 | Inactivas: - III : 93% IV : 4% V: - | 100% | 67% | 101 | Total muestras 250 ejemplares |
| INDUSTRIAL | VI | JUREL | 20 | 1,0 | Inactivas: 100% III : - IV : - V: - | 0% | | | Total muestras 30 ejemplares |

Información parcial

(1) PHA: Proporción de Hembras Activas (EM III y IV)

MME: Muestras en Mal Estado



DOCUMENTO TÉCNICO SEMANAL
PESQUERÍA PELÁGICA CENTRO - SUR, 2015

Reporte N° 35 : 31 de agosto al 06 de septiembre , 2015

3).- Estructura de Tallas

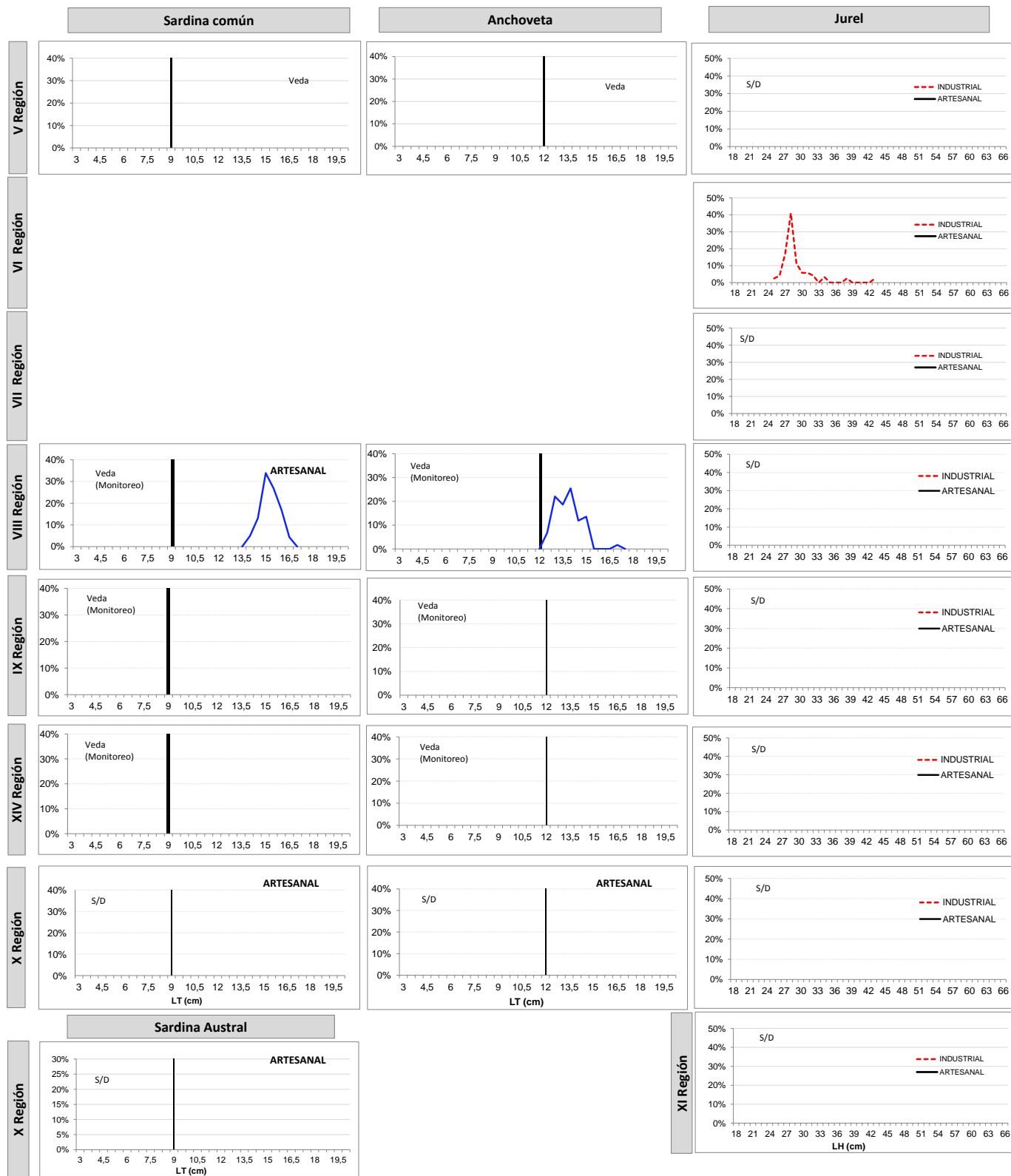

Información preliminar



**DOCUMENTO TÉCNICO SEMANAL
PESQUERIA PELÁGICA CENTRO - SUR, 2015**

Reporte Nº 35 : 31 de agosto al 06 de septiembre , 2015

4).- Ejemplares por litro

| Embarcación | Matrícula | Eslora (m) | Fecha Recalada | Puerto Descarga | Muestreo (L: Lance) | Zona de Pesca | Región | Especie | Moda (cm) | Rango (cm) | % BAJO TMM ⁽¹⁾ TML ⁽²⁾ | % ≤8,5 cm LT ⁽³⁾ | Nº Ejem./ Lt. | Peso (g) | Captura estimada (t) |
|---------------|-----------|------------|----------------|-----------------|---------------------|---------------------------|----------------------|-----------|-----------|-------------|--|-----------------------------|---------------|----------|----------------------|
| L/M Marcopolo | 1203 | 18 | 31-ago 22:00 | Talcahuano | embarcado L3 | 37° 03' 35" - 73° 24' 46" | VIII G. DE ARAUCO | S. Común | 15,0 | 14,0 - 16,5 | 0 | 0,0 | 40 | 900 | 0,051 |
| L/M Marcopolo | 1203 | 18 | 31-ago 22:00 | Talcahuano | embarcado L3 | 37° 03' 35" - 73° 24' 46" | | Anchoveta | 14,0 | 12,5 - 17,0 | 0 | 0,0 | 53 | 850 | 0,009 |
| PAM Francisco | 2815 | 46 | 31-ago 10:00 | Coronel | tierra | 34° 05' 35" - 74° 48' 32" | VI | Jurel | 35,0 | 25 - 43 | 0,0 | 2,5 | | | 25 |

MME: Muestra en Mal Estado

Escala referencial de ejemplares por litro:

| Ejemplares | n / Litro |
|------------|-----------|
| Grandes | < 100 |
| Medianos | 101-140 |
| Pequeños | > 140 |



**DOCUMENTO TÉCNICO SEMANAL
PESQUERIA PELÁGICA CENTRO - SUR, 2015**

Reporte N° 35 : 31 de agosto al 06 de septiembre , 2015

5).- IGS Semanal

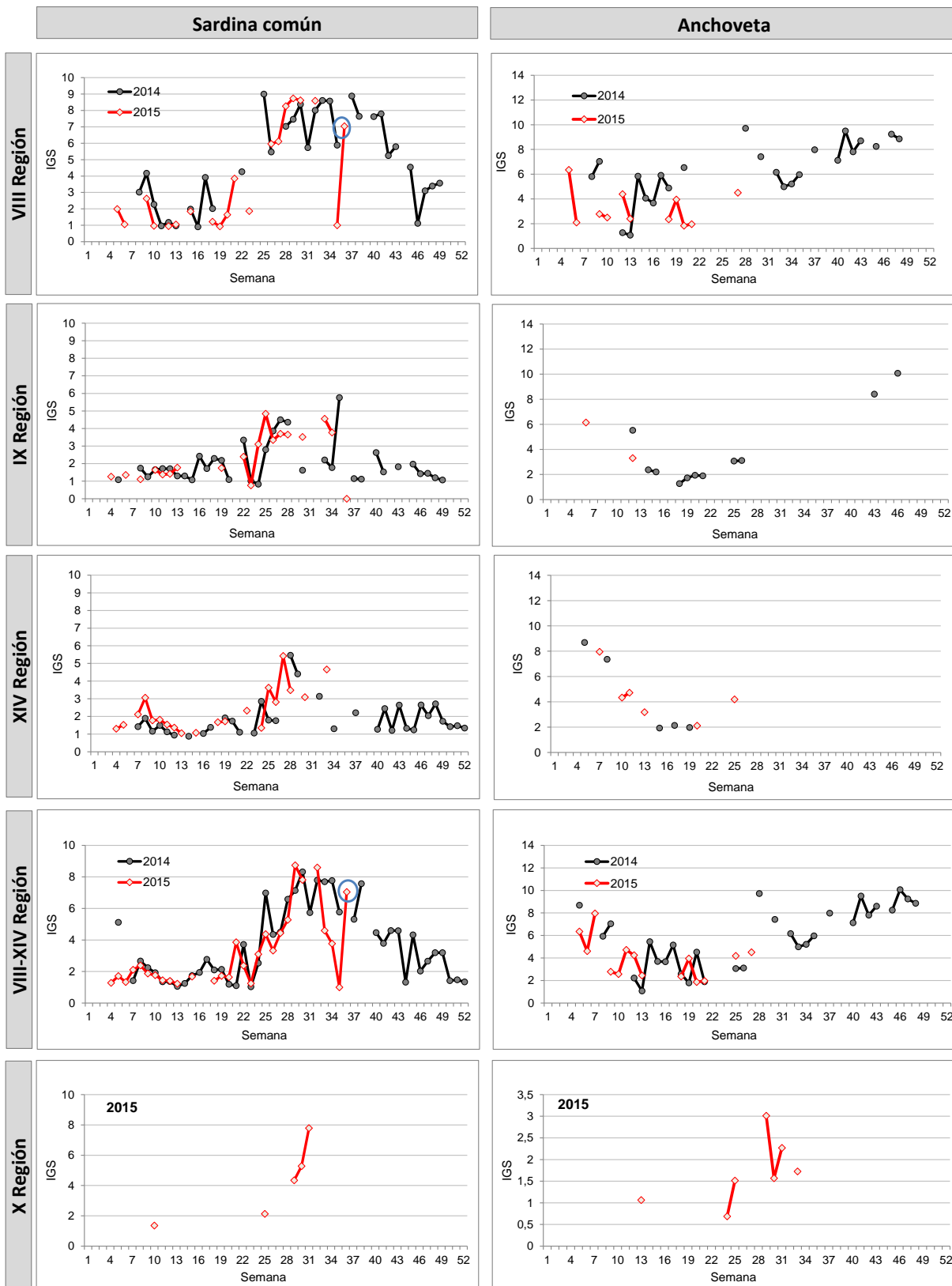

Información parcial