



DOCUMENTO TÉCNICO SEMANAL
PESQUERIA PELÁGICA CENTRO - SUR, 2015

Reporte Nº 34 : 24 al 30 de agosto , 2015

1).- Muestreo de Longitud

FLOTA	REGION	ZONA DE PESCA (Latitud - Longitud)	REFERENCIA COSTERA	COMPOSICION ESPECIES	ESPECIE	CAPTURA ESTIMADA MUESTREO (t)	CAPTURA (t) PROMEDIO (viaje / naves)	Nº EJEMPL.	RANGO TALLAS (cm)	MODA (cm)	% BAJO TMM ⁽¹⁾ TML ⁽²⁾	% ≤8,5 cm LT ⁽³⁾	OBSERVACIONES
ARTESANAL	VIII (B. CONCEPCIÓN)	36°42'46 - 73°00'43 36°42'54 - 77°24'23	Playa Lirquen	S. Común 99,7% Anchoveta 0,3%	S. COMÚN	0,039	0,039	425	6,5 - 11,0	9,5	100	31,7	Información obtenida de la Pesca de Investigación "Monitoreo del Proceso Reproductivo de s. común y anchoveta"
	IX												Veda Reproductiva
	XIV												
	X												Sin Actividad
INDUSTRIAL	VI	34°10'31 - 77°18'00 34°38'40 - 78°02'09	Taucú Muelle Tumbes	Jurel 100%	JUREL	615	308	563	25 - 52	35	0,0		Pesca Comercial
	VII	34°57'07 - 77°24'23 35°22'00 - 77°47'00	Punta Roncura Cabo Humos	Jurel 100%	JUREL	820	410	191	26 - 46	27	0,0		
	VIII	36°05'46 - 77°50'16 37°54'32 - 77°05'54	Buchupureo Morguilla	Jurel 98% Caballa 1% Jibia 1%	JUREL	1.290	322	752	25 - 49	28 - 40	1,7		

S/D: Sin Datos

(1): Proporción de ejemplares bajo la Talla Media de Madurez, respecto al total muestreados para s. común (11,5 cm) y anchoveta (12,0 cm).

(2): Proporción de jurel bajo la Talla Mínima Legal (26 cm), respecto al total de ejemplares muestreados

(3): Proporción de s. común ≤ 8,5 cm LT, respecto al total de ejemplares muestreados (Este indicador es estadísticamente similar a considerar < 9,0 cm LT pero se modificó para evitar confusiones)

Captura Estimada: Captura de la(s) embarcación(es) muestreada(s) en el reporte

Captura Promedio: Captura media de todas las embarcaciones registradas en el reporte

(*) Las muestras no satisfacen los requerimientos mínimos estadísticos



DOCUMENTO TÉCNICO SEMANAL
PESQUERIA PELÁGICA CENTRO - SUR, 2015

Reporte Nº 34 : 24 al 30 de agosto , 2015

2).- Muestreo Biológico

FLOTA	REGIÓN	ESPECIE	HEMBRAS TOTALES			PROPORCIÓN DE IGS ≥6		n°	OBSERVACIONES
			n°	IGS (%)	MADUREZ (%)	PHA ⁽¹⁾	%		
ARTESANAL	VIII (BAHIA CONCEPCIÓN)	S. COMÚN	125	1,0	Inactivas: 99% III : 1% IV : - V: -	0,8%	1%	1	Total muestras 312 ejemplares
INDUSTRIAL	VI	JUREL	38	1,0	Inactivas: 63% III : 37% IV : - V: -	37%			Total muestras 98 ejemplares
	VII	JUREL	45	0,4	Inactivas: 100% III : - IV : - V: -	0%			Total muestras 80 ejemplares
	VIII	JUREL	167	1,0	Inactivas: 74% III : 25% IV : 1% V: -	26%			Total muestras 300 ejemplares

Información parcial

(1) PHA: Proporción de Hembras Activas (EM III y IV)

MME: Muestras en Mal Estado



DOCUMENTO TÉCNICO SEMANAL
PESQUERÍA PELÁGICA CENTRO - SUR, 2015

Reporte Nº 34 : 24 al 30 de agosto , 2015

3).- Estructura de Tallas

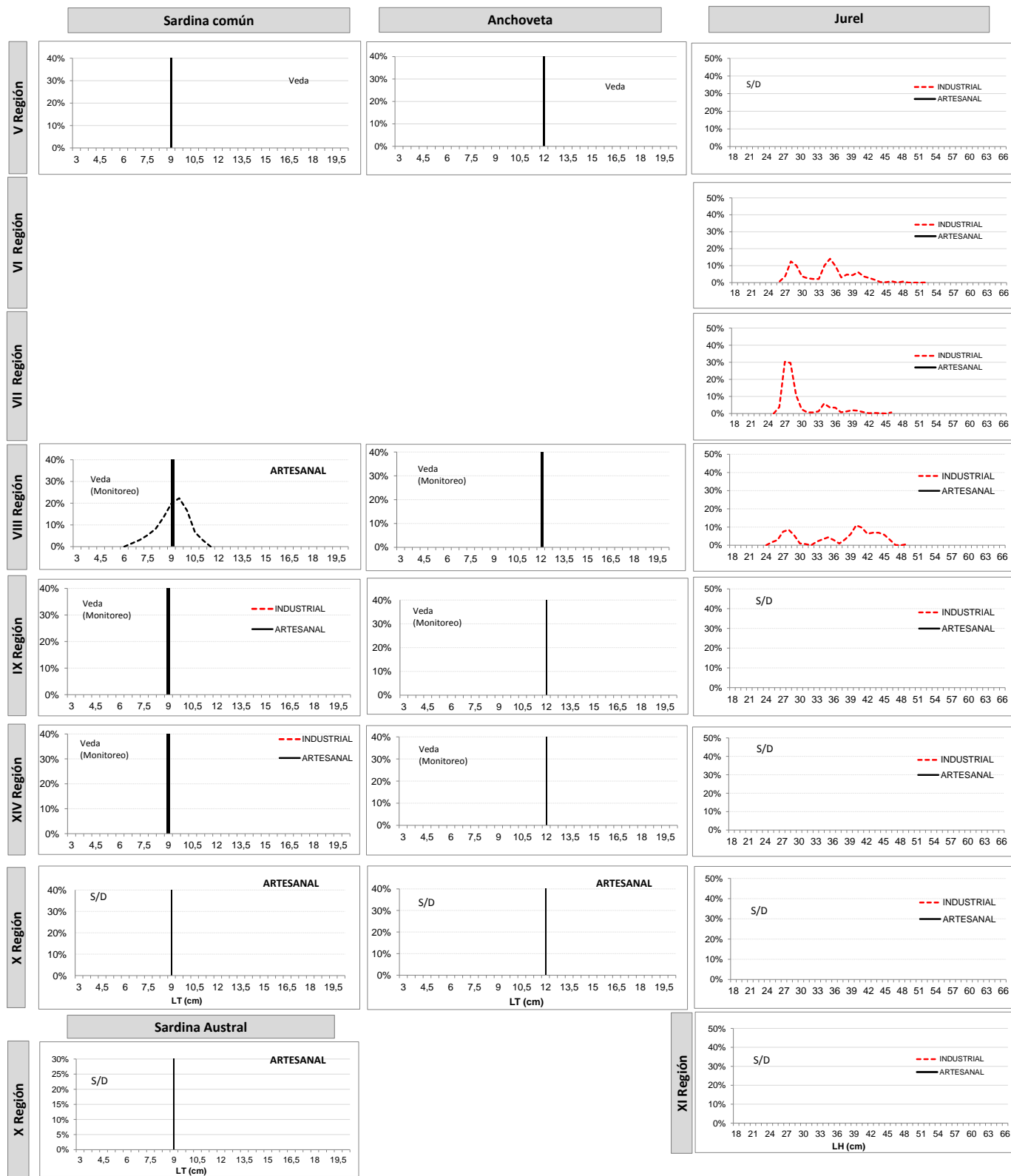

Información preliminar



DOCUMENTO TÉCNICO SEMANAL
PESQUERIA PELÁGICA CENTRO - SUR, 2015

Reporte N° 34 : 24 al 30 de agosto , 2015

4).- Ejemplares por litro

Embarcación	Matrícula	Eslora (m)	Fecha Recalada	Puerto Descarga	Muestreo (L: Lance)	Zona de Pesca	Región	Especie	Moda (cm)	Rango (cm)	% BAJO TMM ⁽¹⁾ TML ⁽²⁾	% ≤8,5 cm LT ⁽³⁾	N° Ejem./ Lt.	Peso (g)	Captura estimada (t)
L/M Don Luis Alberto	1409	17	29-ago 20:35	Talcahuano	embarcado L1	36° 42' 54" - 73° 01' 04"	VIII B. CONCEPCIÓN	S. Común	9,0	6,5 - 10,5	100	49,8	173	900	0,019
L/M Don Luis Alberto	1409	17	29-ago 20:35	Talcahuano	embarcado L2	36° 42' 46" - 73° 00' 43"		S. Común	9,5	8,0 - 11,0	100	14,6	164	900	0,020
PAM Javier	2814	46	28-ago 5:55	Coronel	tierra	34° 29' 00" 78° 08' 00"	VI	Jurel	35,0	26 - 48	0,0				370
PAM Cazador	3151	75	29-ago 6:30	Coronel	embarcado L2	34° 38' 40" 78° 02' 09"		Jurel	28,0	25 - 42	0,0				90
PAM Cazador	3151	75	29-ago 6:30	Coronel	embarcado L3	34° 35' 11" 78° 02' 42"		Jurel	28,0	27 - 52	0,0				80
PAM Cazador	3151	75	29-ago 6:30	Coronel	embarcado L5	34° 30' 07" 78° 11' 44"		Jurel	41	37 - 48	0,0				25
PAM Cazador	3151	75	29-ago 6:30	Coronel	embarcado L6	34° 10' 31" 77° 18' 00"		Jurel	28	27 - 46	0,0				50
PAM Ventisquero	2906	60	25-ago 13:30	Coronel	embarcado L9	34° 57' 07" 77° 24' 23"	VII	Jurel	36	33 - 44	0,0				70
PAM Vichuquen II	2934	64	25-ago 22:30	Coronel	tierra	35° 22' 00" 77° 47' 00"		Jurel	27	26 - 46	0,0				750
PAM Francisco	2815	46	24-ago 6:40	Coronel	embarcado L1	37° 53' 45" 77° 09' 35"	VIII	Jurel	26	25 - 30	21,6				100
PAM Francisco	2815	46	24-ago 6:40	Coronel	embarcado L2	36° 13' 50" 77° 48' 49"		Jurel	46	40 - 46	0,0				110
PAM Francisco	2815	46	24-ago 6:40	Coronel	embarcado L3	36° 06' 16" 77° 52' 52"		Jurel	43	39 - 46	0,9				110
PAM Francisco	2815	46	24-ago 6:40	Coronel	embarcado L5	36° 12' 12" 77° 47' 17"		Jurel	38	38 - 47	0,0				110
PAM Ventisquero	2906	60	25-ago 13:30	Coronel	embarcado L1	36° 58' 48" 77° 28' 07"		Jurel	28	26 - 38	0,0				59
PAM Ventisquero	2906	60	25-ago 13:30	Coronel	embarcado L2	37° 54' 32" 77° 05' 54"		Jurel	28	26 - 41	0,0				20
PAM Ventisquero	2906	60	25-ago 13:30	Coronel	embarcado L3	36° 13' 21" 77° 21' 43"		Jurel	29	26 - 39	0,0				57
PAM Ventisquero	2906	60	25-ago 13:30	Coronel	embarcado L5	36° 05' 46" 77° 50' 16"		Jurel	45	27 - 46	0,0				10
PAM Vesterveg	3175	53	24-ago 19:00	Coronel	tierra	37° 01' 00" 77° 55' 00"		Jurel	40	56 - 49	0,0				715

MME: Muestra en Mal Estado

Escala referencial de ejemplares por litro:

Ejemplares	n / Litro
Grandes	< 100
Medianos	101-140
Pequeños	> 140



**DOCUMENTO TÉCNICO SEMANAL
PESQUERIA PELÁGICA CENTRO - SUR, 2015**

Reporte N° 34 : 24 al 30 de agosto , 2015

5).- IGS Semanal

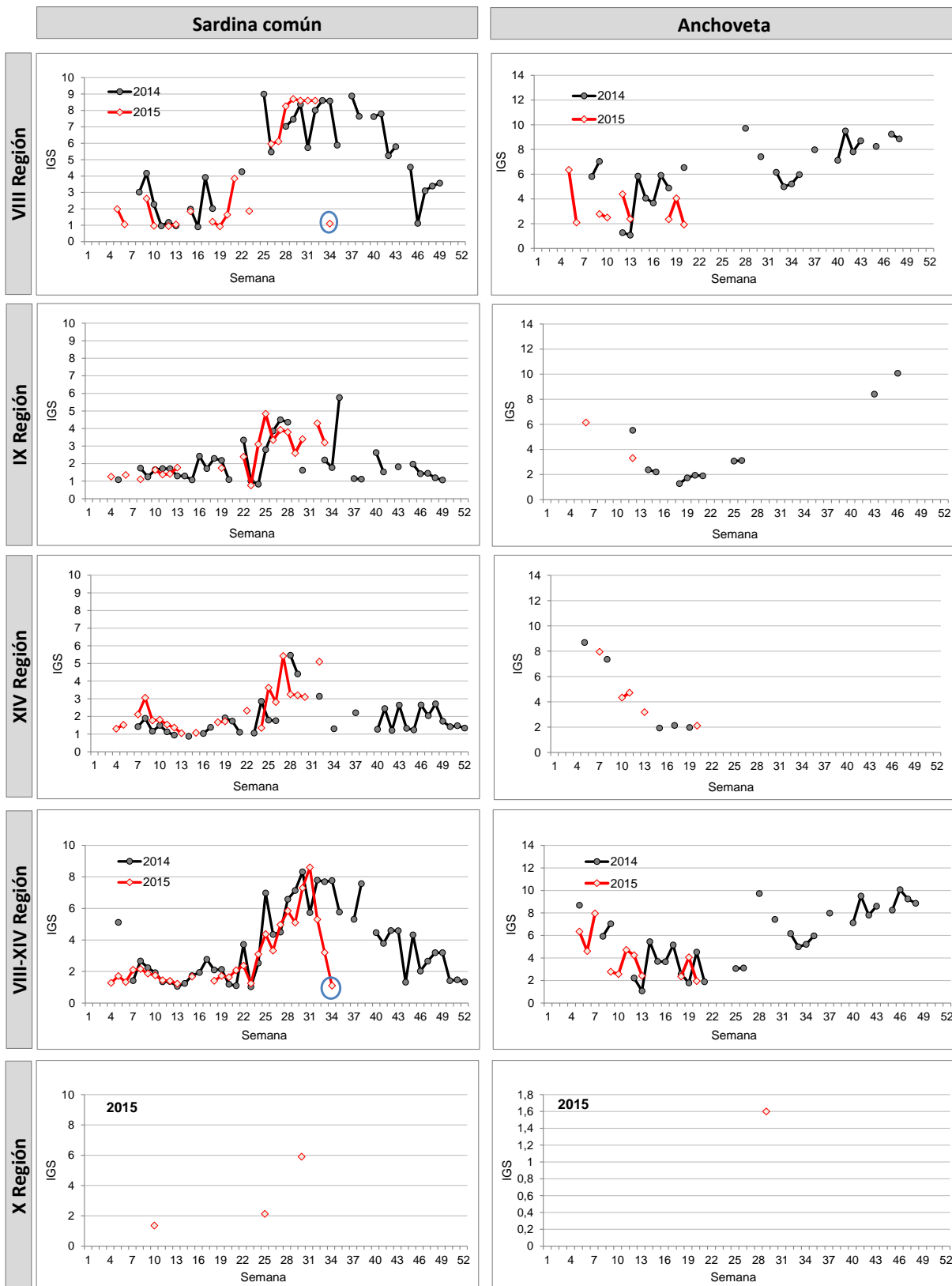

Información parcial