



DOCUMENTO TÉCNICO SEMANAL
PESQUERIA PELÁGICA CENTRO - SUR, 2015

Reporte Nº 31 : 03 al 09 de agosto , 2015

1).- Muestreo de Longitud

FLOTA	REGION	ZONA DE PESCA (Latitud - Longitud)	REFERENCIA COSTERA	COMPOSICION ESPECIES	ESPECIE	CAPTURA ESTIMADA MUESTREO (t)	CAPTURA (t) PROMEDIO (viaje / naves)	Nº EJEMPL.	RANGO TALLAS (cm)	MODA (cm)	% BAJO TMM ⁽¹⁾ TML ⁽²⁾	% ≤8,5 cm LT ⁽³⁾	OBSERVACIONES
ARTESANAL	VIII	37°01'37 - 73°17'48 37°05'55 - 73°27'26	Faro Puchoco Muelle Lota	S. Común 97% Anchoveta 2% otras especies 1%	S. COMÚN	160	53	367	12,0 - 16,5	14,5	0,0	0,0	Otras especies: calamar, m. común y mote
	IX												Mal tiempo
	XIV												
	X												
INDUSTRIAL	VIII	37°49'21 - 75°56'28 38°26'44 - 77°54'49	Morguilla Pta. Manuel	Jurel 100%	JUREL	960	480	1.081	25 - 47	35	0,4		2 viajes muestreos embarcados
	IX	38°50'00 - 77°20'00	Pto. Saavedra	Jurel 100%	JUREL	850	850	98	25 - 49	40 - 42	0,0		muestreo en tierra

S/D: Sin Datos

(1): Proporción de ejemplares bajo la Talla Media de Madurez, respecto al total muestreados para s. común (11,5 cm) y anchoveta (12,0 cm).

(2): Proporción de jurel bajo la Talla Mínima Legal (26 cm), respecto al total de ejemplares muestreados

(3): Proporción de s. común ≤ 8,5 cm LT, respecto al total de ejemplares muestreados (Este indicador es estadísticamente similar a considerar < 9,0 cm LT pero se modificó para evitar confusiones)

Captura Estimada: Captura de la(s) embarcación(es) muestreada(s) en el reporte

Captura Promedio: Captura media de todas las embarcaciones registradas en el reporte

(*) Las muestras no satisfacen los requerimientos mínimos estadísticos



**DOCUMENTO TÉCNICO SEMANAL
PESQUERIA PELÁGICA CENTRO - SUR, 2015**

Reporte Nº 31 : 03 al 09 de agosto , 2015

2).- Muestreo Biológico

ESPECIE	REGIÓN	HEMBRAS TOTALES				PROPORCIÓN DE IGS ≥6		OBSERVACIONES
		n°	IGS (%)	MADUREZ (%)	PHA ⁽¹⁾	%	n°	
S. COMÚN	VIII	162	8,6	Inactivas: - III :96% IV : 4% V: -	100%	91%	147	Total 305 ejemplares
JUREL	VIII	88	0,7	Inactivas: 99% III :1% IV :- V: -	1%			Total 160 ejemplares
	IX	37	0,9	Inactivas: 100% III : - IV :- V: -	0%			Total 80 ejemplares

Información parcial

(1) PHA: Proporción de Hembras Activas (EM III y IV)

MME: Muestras en Mal Estado



DOCUMENTO TÉCNICO SEMANAL
PESQUERÍA PELÁGICA CENTRO - SUR, 2015

Reporte Nº 31 : 03 al 09 de agosto , 2015

3).- Estructura de Tallas

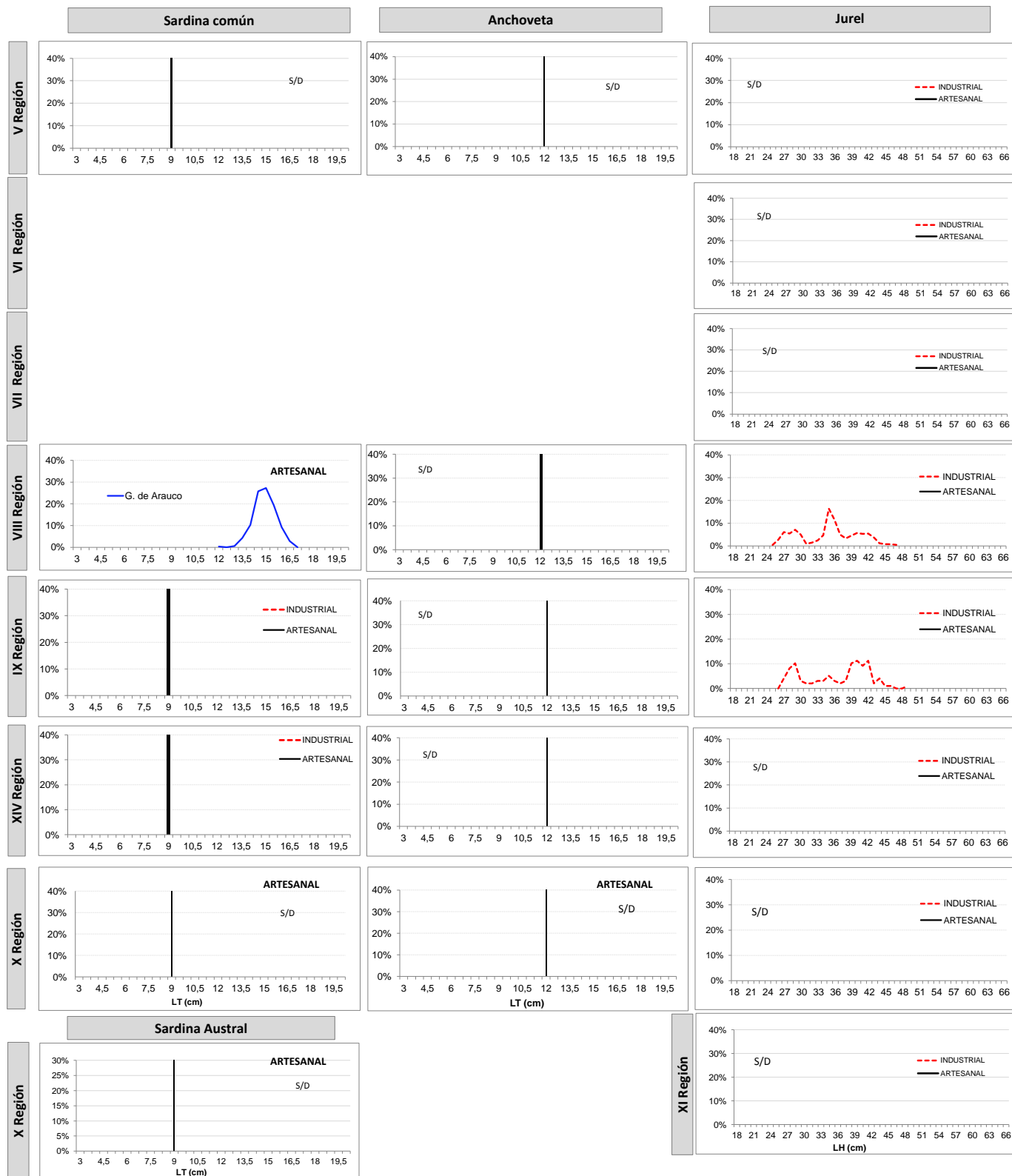

Información preliminar



DOCUMENTO TÉCNICO SEMANAL
PESQUERIA PELÁGICA CENTRO - SUR, 2015

Reporte Nº 31 : 03 al 09 de agosto , 2015

4).- Ejemplares por litro

Embarcación	Matrícula	Eslora (m)	Fecha Recalada	Puerto Descarga	Muestreo (L: Lance)	Zona de Pesca	Región	Especie	Moda (cm)	Rango (cm)	% BAJO TMM ⁽¹⁾ TML ⁽²⁾	% ≤8,5 cm LT ⁽³⁾	Nº Ejem./ Lt.	Peso (g)	Captura estimada (t)
L/M Don Daniel I	414	18	04-ago 8:00	Lota	tierra	37° 01' 37" 73° 17' 49"	VIII (G. de Arauco)	S.Común	15	13,5 - 16,5	0,0	0,0	36	899	39
L/M Adriana X	2684	18	04-ago 7:00	Lota	tierra	37° 05' 55" 73° 27' 26"		S. Común	15	12,0 - 16,5	0,0	0,0	37	890	73
L/M Don Angel	753	17	04-ago 11:00	Lota	tierra	37° 04' 38" 73° 33' 49"		S. Común	15	13,0 - 16,5	0,0	0,0	34	862	48
PAM Querelema	2833	59	04-ago 23:30	Coronel	embarcado L2	38° 26' 44" 77° 54' 49"	VIII	Jurel	27	25 - 43	1,9				80
PAM Querelema	2833	59	04-ago 23:30	Coronel	embarcado L 3	38° 25' 12" 77° 51' 26"		Jurel	27	26 - 46	0,0				40
PAM Querelema	2833	59	04-ago 23:30	Coronel	embarcado L 6	38° 23' 35" 77° 22' 17"		Jurel	42	26 - 47	0,0				80
PAM Querelema	2833	59	04-ago 23:30	Coronel	embarcado L 8	37° 49' 21" 75° 56' 28"		Jurel	35	25 - 44	1,7				160
PAM Querelema	2833	59	04-ago 23:30	Coronel	embarcado L 9	38° 05' 41" 76° 30' 47"		Jurel	29	26 - 44	0,9				20
PAM Querelema	2833	59	04-ago 23:30	Coronel	embarcado L 12	38° 15' 35" 76° 42' 59"		Jurel	35	26 - 47	0,0				40
PAM Cobra	2922	59	04-ago 8:15	San Vicente	embarcado L1	37° 51' 42" 75° 56' 49"		Jurel	35	27 - 47	0,0				70
PAM Cobra	2922	59	04-ago 8:15	San Vicente	embarcado L2	38° 05' 08" 76° 30' 19"		Jurel	35	27 -47	0,0				70
PAM Cobra	2922	59	04-ago 8:15	San Vicente	embarcado L 3	38° 16' 40" 76° 36' 38"		Jurel	35	29 - 49	0,0				40
PAM Cobra	2922	59	04-ago 8:15	San Vicente	embarcado L 6	38° 15' 18" 76° 42' 38"		Jurel	35	27 - 46	0,0				360
PAM Panilonco	2755	50	04-ago 4:00	Coronel	tierra	38° 50' 00" 77° 20' 00"	IX	Jurel	42	27 - 49	0,0				850

MME: Muestra en Mal Estado

Escala referencial de ejemplares por litro:

Ejemplares	n / Litro
Grandes	< 100
Medianos	101-140
Pequeños	> 140



**DOCUMENTO TÉCNICO SEMANAL
PESQUERIA PELÁGICA CENTRO - SUR, 2015**

Reporte N° 31 : 03 al 09 de agosto , 2015

5).- IGS Semanal

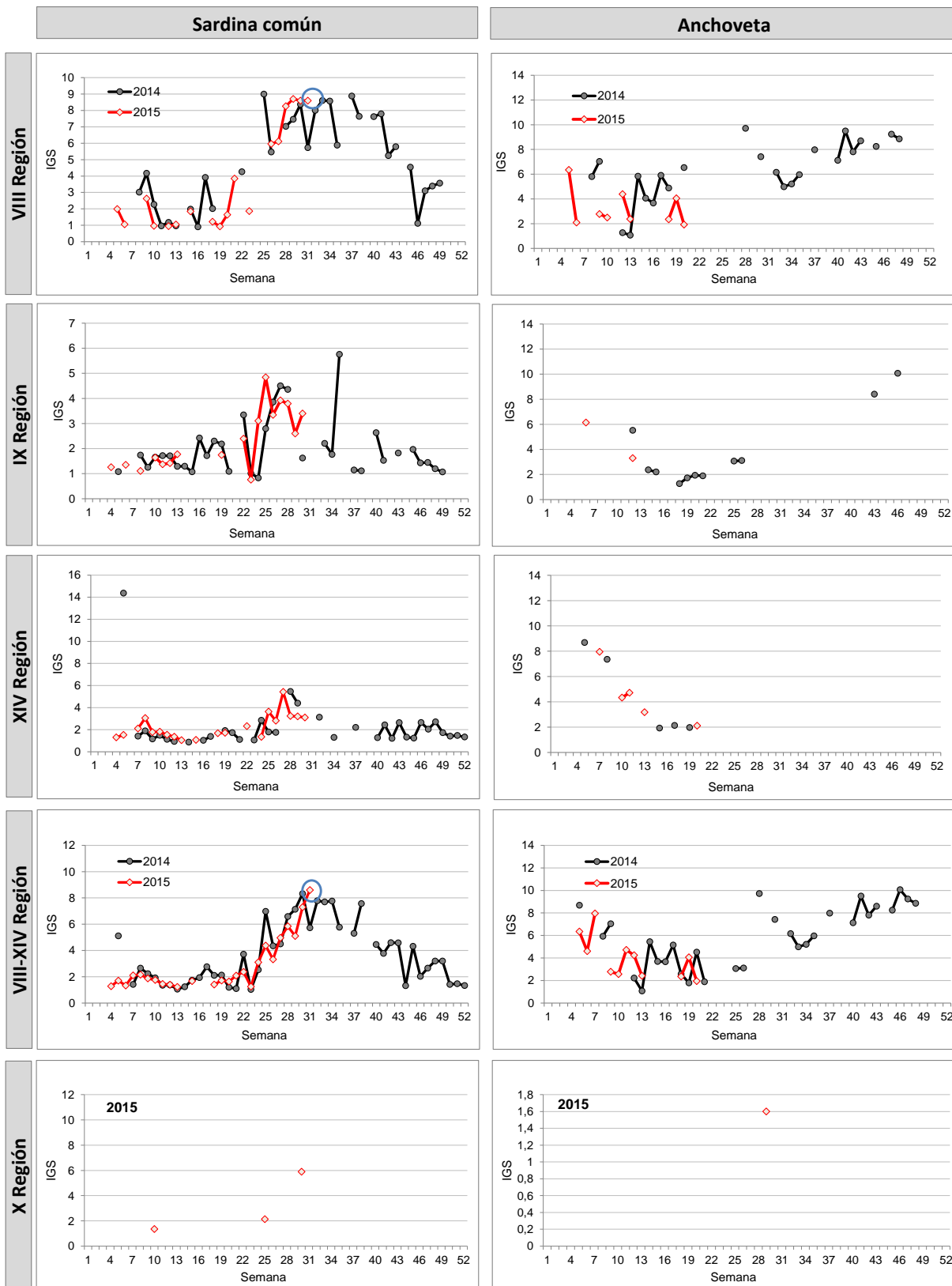

Información parcial