



**DOCUMENTO TÉCNICO SEMANAL  
PESQUERIA PELÁGICA CENTRO - SUR, 2015**

**Reporte N° 30 : 27 de julio al 02 de agosto , 2015**

**1).- Muestreo de Longitud**

FLOTA	REGION	ZONA DE PESCA (Latitud - Longitud)	REFERENCIA COSTERA	COMPOSICION ESPECIES	ESPECIE	CAPTURA ESTIMADA MUESTREO (t)	CAPTURA (t) PROMEDIO (viaje / naves)	N° EJEMPL.	RANGO TALLAS (cm)	MODA (cm)	% BAJO TMM <sup>(1)</sup> TML <sup>(2)</sup>	% ≤8,5 cm LT <sup>(3)</sup>	OBSERVACIONES
ARTESANAL	IX												Sin información por mal tiempo
	XIV												
	X	41°53'46 - 73°08'04	Ancud	S. Común 99% otras especies 1%	S. COMÚN	1	1	115	7,0 - 11,5	8,5	93,0	63,5	1 muestreo
		41°49'00 - 73°20'00	Pta. Ahui	S. Austral 95% S. Común 5%	S. AUSTRAL	14	14	102	12,5 - 17,0	14,0	2,9	0,0	1 muestreo
INDUSTRIAL	VIII	38°28'00 - 77°49'00	Pta. Manuel	Jurel 94% Caballa 4% Medusa 1%	JUREL	479	479	147	25 - 39	27	0,7	/	1 muestreo

S/D: Sin Datos

(1): Proporción de ejemplares bajo la Talla Media de Madurez, respecto al total muestreados para s. común (11,5 cm) y anchoveta (12,0 cm).

(2): Proporción de jurel bajo la Talla Mínima Legal (26 cm), respecto al total de ejemplares muestreados

(3): Proporción de s. común ≤ 8,5 cm LT, respecto al total de ejemplares muestreados (Este indicador es estadísticamente similar a considerar < 9,0 cm LT pero se modificó para evitar confusiones)

Captura Estimada: Captura de la(s) embarcación(es) muestreada(s) en el reporte

Captura Promedio: Captura media de todas las embarcaciones registradas en el reporte

(\*) Las muestras no satisfacen los requerimientos mínimos estadísticos



**DOCUMENTO TÉCNICO SEMANAL  
PESQUERIA PELÁGICA CENTRO - SUR, 2015**

**Reporte N° 30 : 27 de julio al 02 de agosto , 2015**

**2).- Muestreo Biológico**

ESPECIE	REGIÓN	HEMBRAS TOTALES				IGS ≥6		OBSERVACIONES
		n°	IGS (%)	MADUREZ (%)	PHA <sup>(1)</sup>	%	n°	
JUREL	VIII	35	0,4	Inactivas: 100% III : - IV :- V: -	0%			1 embarcación muestrada Total 80 ejemplares
S. COMÚN	X	83	4,6	Inactivas: 67% III : 33% IV :- V: -	33%	17%	14	1 embarcación muestrada Total 160 ejemplares
ANCHOVETA		43	1,8	Inactivas: 98% III : 2% IV :- V: -	2%	2%	1	1 embarcación muestrada Total 80 ejemplares

Información parcial

(1) PHA: Proporción de Hembras Activas (EM III y IV)

MME: Muestras en Mal Estado



DOCUMENTO TÉCNICO SEMANAL  
PESQUERÍA PELÁGICA CENTRO - SUR, 2015

Reporte Nº 30 : 27 de julio al 02 de agosto , 2015

3).- Estructura de Tallas

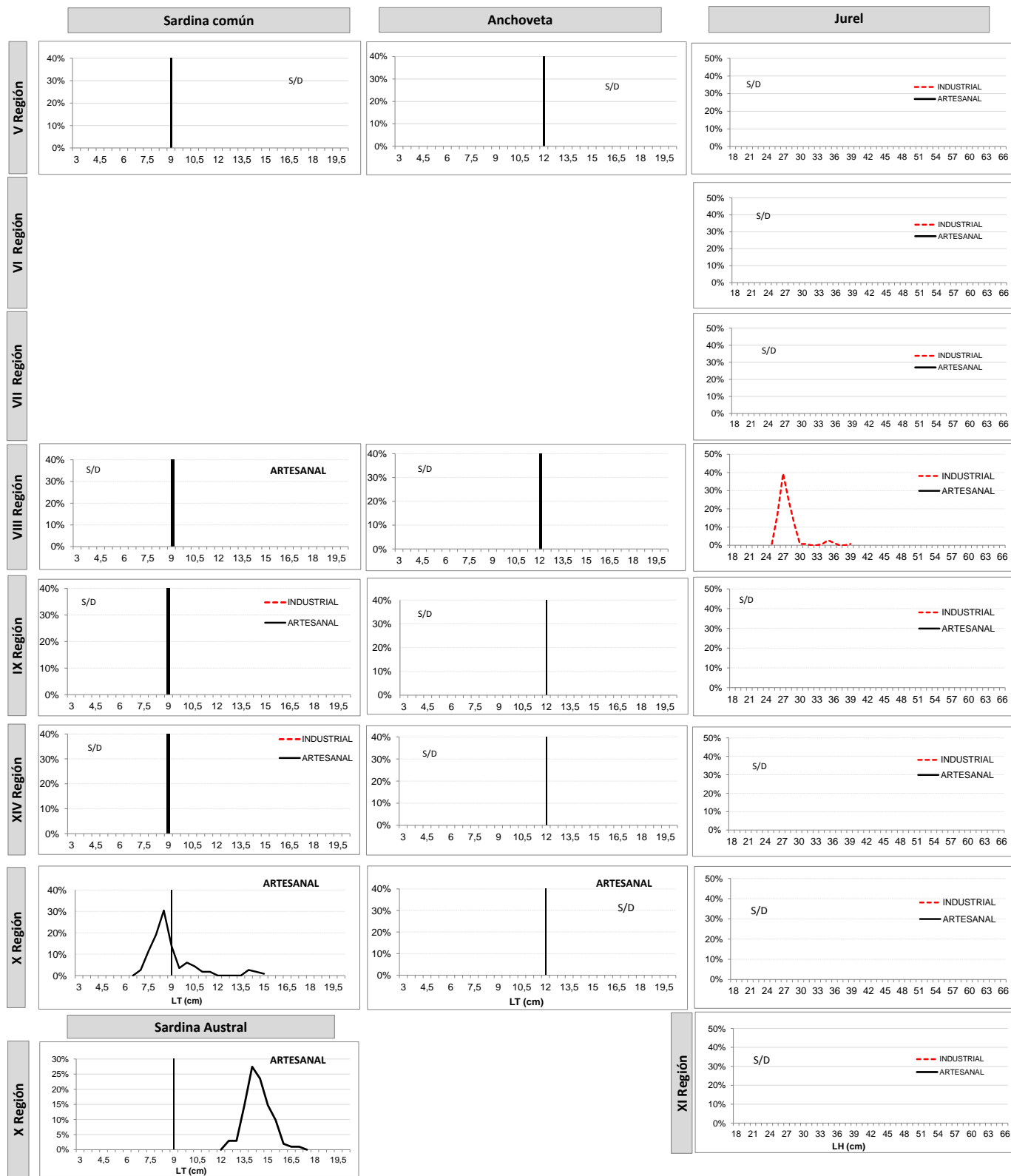

Información preliminar



**DOCUMENTO TÉCNICO SEMANAL  
PESQUERIA PELÁGICA CENTRO - SUR, 2015**

**Reporte N° 30 : 27 de julio al 02 de agosto , 2015**

**4).- Ejemplares por litro**

Embarcación	Matrícula	Eslora (m)	Fecha Recalada	Puerto Descarga	Muestreo (L: Lance)	Zona de Pesca	Región	Especie	Moda (cm)	Rango (cm)	% BAJO TMM <sup>(1)</sup> TML <sup>(2)</sup>	% ≤8,5 cm LT <sup>(3)</sup>	N° Ejem./ Lt.	Peso (g)	Captura estimada (t)
PAM Don Manuel	2900	59	22-jul 21:00	Coronel	tierra	38° 28' 00" - 77° 49' 00"	VIII	Jurel	27	25 -39	0,7				479
L/M Don Ariel	4306	12	27-jul 16:00	Calbuco	tierra	41° 53' 46" - 73° 08' 04"	X	S. Común	8,5	7,0 - 15,0	93,0	63,5	274	906	1,0
L/M Don Luis	4213	15	27-jul 18:00	Calbuco	tierra	41° 53' 46" - 73° 08' 04"		Anchoveta		-	-	-	212	841	0,3
L/M Orion V	4377	15	28-jul 19:00	Calbuco	tierra	41° 49' 00" - 73° 20' 00"		S. Austral	14,0	12,5 - 17,0	2,9	0,0	41	704	14

MME: Muestra en Mal Estado

Escala referencial de ejemplares por litro:

Ejemplares	n / Litro
Grandes	< 100
Medianos	101-140
Pequeños	> 140



**DOCUMENTO TÉCNICO SEMANAL  
PESQUERIA PELÁGICA CENTRO - SUR, 2015**

**Reporte N° 30 : 27 de julio al 02 de agosto , 2015**

**5).- IGS Semanal**

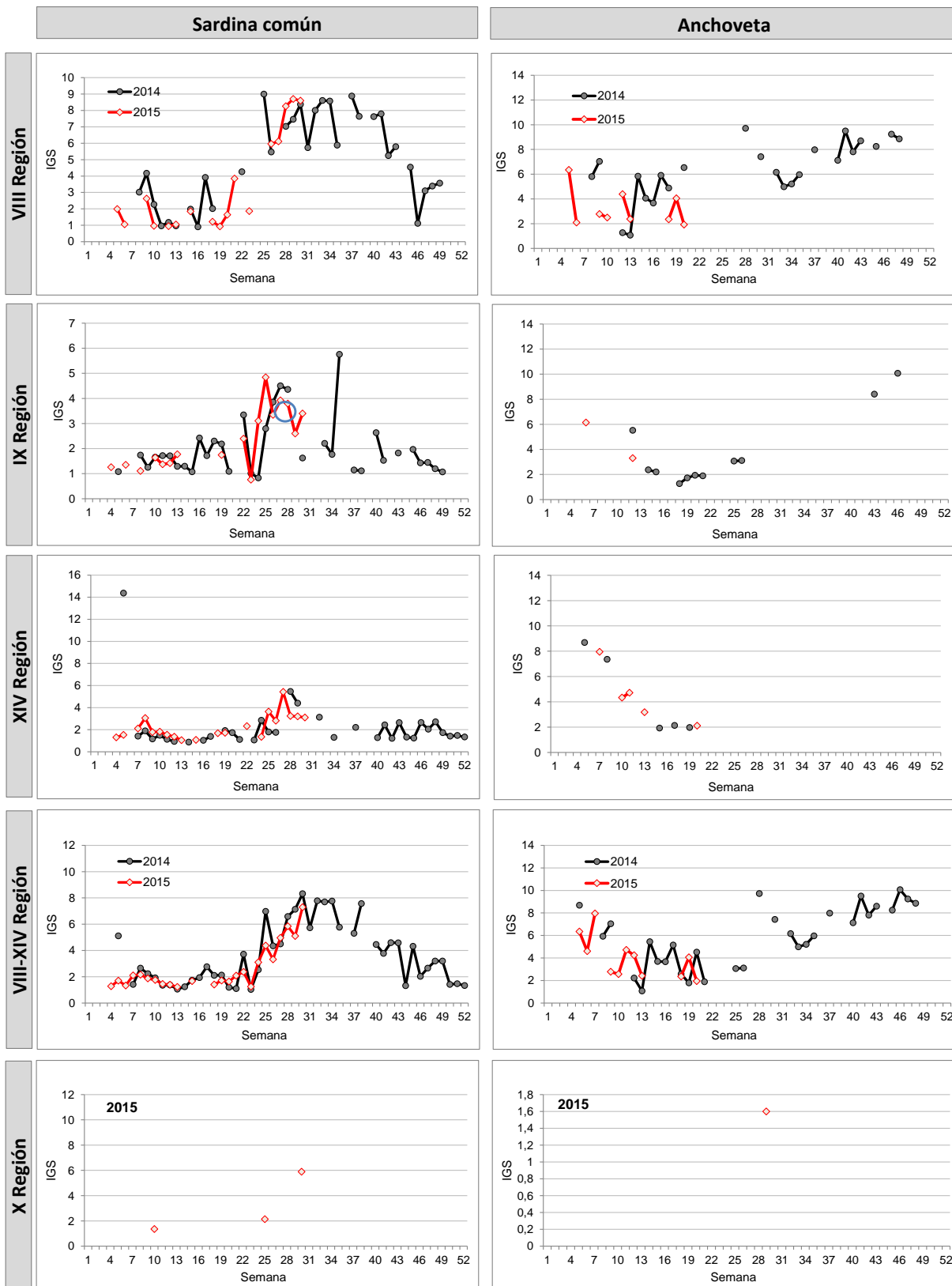

**Información parcial**