



**DOCUMENTO TÉCNICO SEMANAL
PESQUERIA PELÁGICA CENTRO - SUR, 2015**

Reporte Nº 25 : 22 al 28 de junio , 2015

1).- Muestreo de Longitud

FLOTA	REGION	ZONA DE PESCA (Latitud - Longitud)	REFERENCIA COSTERA	COMPOSICION ESPECIES	ESPECIE	CAPTURA ESTIMADA MUESTREO (t)	CAPTURA (t) PROMEDIO (viaje / naves)	Nº EJEMPL.	RANGO TALLAS (cm)	MODA (cm)	% BAJO TMM ⁽¹⁾ TML ⁽²⁾	% ≤8,5 cm LT ⁽³⁾	OBSERVACIONES
ARTESANAL	VIII (ITATA)	36°19'55 - 72°54'08 36°25'00 - 73°52'00	Monte Zorro Vegas de la Itata	S. Común 68% Anchoveta 31% otras especies 1%	S. COMÚN	104	26	555	6,0 - 13,0	9,0	99	53,8	Pesca Comercial
					ANCHOVETA	29	29	157	10,5 - 16,0	12,0	28,0		
	IX	39°16'00 - 73°16'00	Pta. Nihue	S. Común 100%	S. COMÚN	45	45	105	12,5 - 16,0	15,0	0,0	0,0	
XIV	39°34'00 - 73°26'00	Pta. Chan Chan	S. Común 93% Anchoveta 7%	S. COMÚN	56	56	101	7,0 - 15,0	9,0	50,5	16,8		
INDUSTRIAL	IX	38°50'00 - 75°05'00 39°18'00 - 75°06'00	Pto. Saavedra Pta. Nihue	Jurel 100%	JUREL	1370	685	217	26 - 47	34	0,0		
	X	41°31'00 - 77°25'34 42°20'00 - 78°51'00	Pto. Montt Penla. Huequi	Jurel 100%	JUREL	2261	565	632	25 - 52	87	0,2		

S/D: Sin Datos

(1): Proporción de ejemplares bajo la Talla Media de Madurez, respecto al total muestreados para s. común (11,5 cm) y anchoveta (12,0 cm).

(2): Proporción de jurel bajo la Talla Mínima Legal (26 cm), respecto al total de ejemplares muestreados

(3): Proporción de s. común ≤ 8,5 cm LT, respecto al total de ejemplares muestreados (Este indicador es estadísticamente similar a considerar < 9,0 cm LT pero se modificó para evitar confusiones)

Captura Estimada: Captura de la(s) embarcación(es) muestreada(s) en el reporte

Captura Promedio: Captura media de todas las embarcaciones registradas en el reporte

(*) Las muestras no satisfacen los requerimientos mínimos estadísticos



**DOCUMENTO TÉCNICO SEMANAL
PESQUERIA PELÁGICA CENTRO - SUR, 2015**

Reporte Nº 25 : 22 al 28 de junio , 2015

2).- Muestreo Biológico

ESPECIE	REGIÓN	HEMBRAS TOTALES				IGS ≥6		OBSERVACIONES
		n°	IGS (%)	MADUREZ (%)	PHA ⁽¹⁾	%	n°	
S. COMÚN	VIII	63	1,6	Inactivas:2% III : 92% IV : 6% V: -	98%	1,6%	1	
	IX	47	3,3	Inactivas:23% III : 72% IV : 9% V: -	81%	4,3%	2	
	XIV	22	2,6	Inactivas:64% III : 36% IV :- V: -	36%	4,5%	1	
	PCS (TOTAL)	132	2,8	Inactivas:64% III : 33% IV : 3% V: -	36%	3,0%	4	
ANCHOVETA	VIII	21	4,4	Inactivas:52% III : 48% IV :- V: -	48%			
JUREL	IX	58	0,6	Inactivas:100% III :- IV :- V: -	0%			
	X	173	0,7	Inactivas:100% III :- IV :- V: -	0%			

Información parcial

(1) PHA: Proporción de Hembras Activas (EM III y IV)

MME: Muestras en Mal Estado



DOCUMENTO TÉCNICO SEMANAL
PESQUERÍA PELÁGICA CENTRO - SUR, 2015

Reporte Nº 25 : 22 al 28 de junio , 2015

3).- Estructura de Tallas

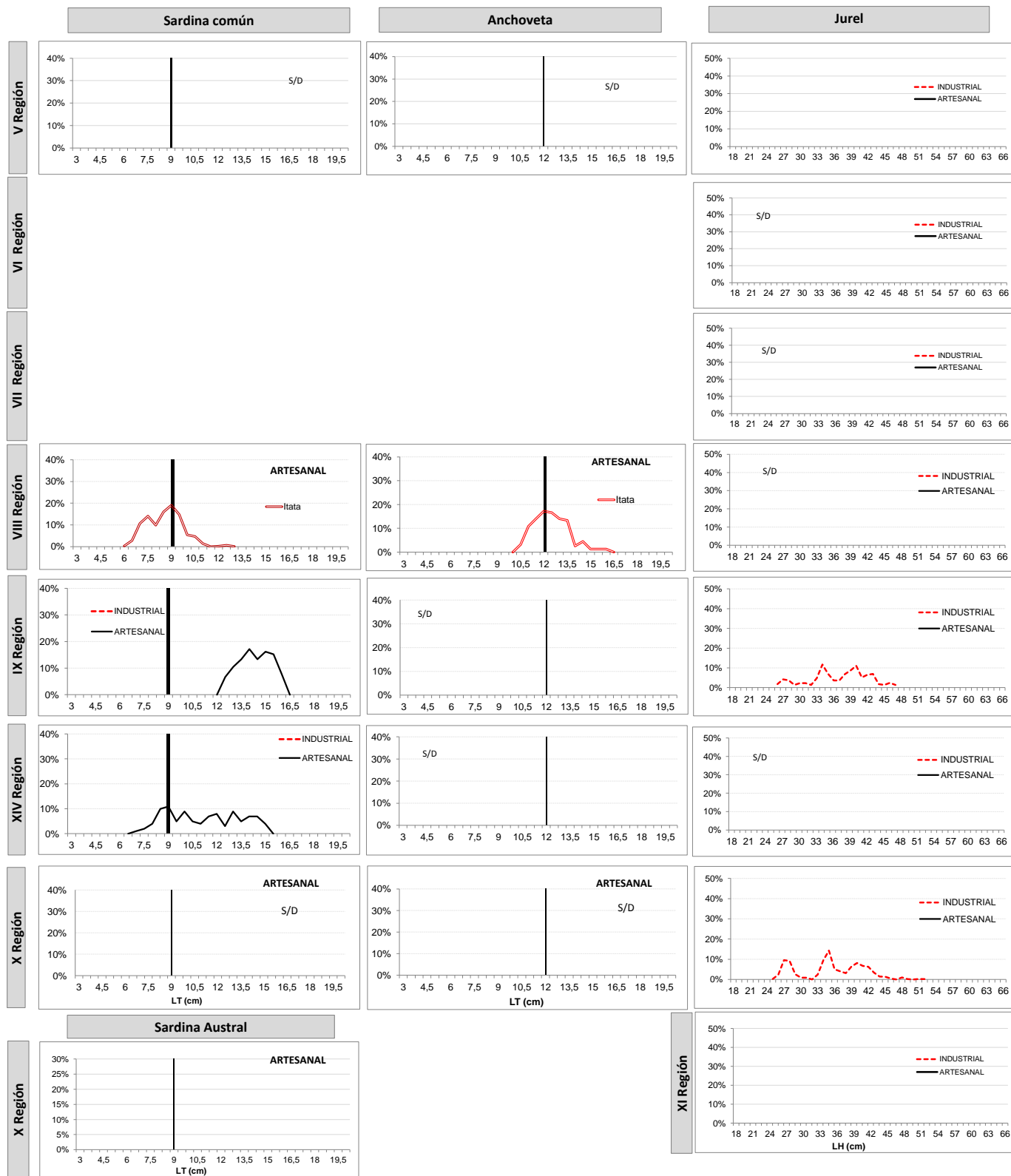

Información preliminar



DOCUMENTO TÉCNICO SEMANAL
PESQUERIA PELÁGICA CENTRO - SUR, 2015

Reporte N° 25 : 22 al 28 de junio , 2015

4).- Ejemplares por litro

Embarcación	Matrícula	Eslora (m)	Fecha Recalada	Puerto Descarga	Muestreo (L: Lance)	Zona de Pesca	Región	Especie	Moda (cm)	Rango (cm)	% BAJO TMM ⁽¹⁾ TML ⁽²⁾	% ≤8,5 cm LT ⁽³⁾	N° Ejem./ Lt.	Peso (g)	Captura estimada (t)
L/M Don Benja	2136	18	26-jun 8:30	Talcahuano	tierra	36° 23' 12" - 72° 54' 46"	VIII (Itata)	S. Común	9,0	6,5 - 12,5	98,3	57,0	227	878	39
L/M Don Benja	2136	18	23-jun 19:00	Talcahuano	tierra	36° 19' 55" - 72° 54' 08"		S. Común	8,5	7,0 - 10,5	100,0	50,0	32	878	1
L/M Capello	733	17	22-jun 15:00	Talcahuano	tierra	36° 23' 12" - 72° 54' 46"		S. Común	7,5	6,0 - 13,0	99,6	72,5	249	947	30
L/M Don Arnaldo	2358	18	23-jun 21:00	Talcahuano	tierra	36° 25' 00" - 73° 52' 00"		S. Común	9,0	7,0 - 12,0	99,3	34,2	ME	-	35
L/M Antares III	4138		24-jun 8:55	Valdivia	tierra	39° 16' 00" - 73° 16' 00"	IX	S. Común	14,0	12,5 - 16,0	0,0	0,0	42	955	45
PAM Don Manuel	2900	59	22-jun 10:00	Coronel	tierra	39° 18' 00" - 75° 06' 00"		Jurel	40,0	26 - 47	0,0	-	-	-	620
PAM Santa Maria II	2899	47	25-jun 6:00	Lota	tierra	38° 50' 00" - 75° 05' 00"		Jurel	34,0	26 - 47	0,0	-	-	-	750
L/M Constitución	639	15	23-jun 23:10	Valdivia	tierra	39° 34' 00" - 73° 26' 00"	XIV	S. Común	8,5	7,0 - 15,0	50,5	16,8	122	895	56
PAM Lider	2918	55	22-jun 1:30	Coronel	embarcado L1	41° 31' 00" - 77° 25' 34"	X	Jurel	35,0	27 - 52	0,0	-	-	-	390
PAM Lider	2918	55	22-jun 1:30	Coronel	embarcado L2	41° 40' 34" - 77° 21' 33"		Jurel	28,0	26 - 48	0,0	-	-	-	360
PAM Lider	2918	55	22-jun 1:30	Coronel	embarcado L3	41° 49' 07" - 77° 21' 56"		Jurel	35,0	26 - 45	0,0	-	-	-	210
PAM Yelcho I	2867	57	22-jun 11:30	San Vicente	tierra	41° 43' 00" - 77° 24' 00"		Jurel	34,0	25 - 46	0,9	-	-	-	545
PAM Rapanui	2879	54	22-jun 1:00	San Vicente	tierra	41° 41' 00" - 77° 22' 00"		Jurel	35,0	26 - 51	0,0	-	-	-	681
PAM Pelicano	3209	53	25-jun 3:00	Coronel	tierra	42° 20' 00" - 78° 51' 00"		Jurel	40,0	28 - 45	0,0	-	-	-	75

MME: Muestra en Mal Estado

Escala referencial de ejemplares por litro:

Ejemplares	n / Litro
Grandes	< 100
Medianos	101-140
Pegueños	> 140



**DOCUMENTO TÉCNICO SEMANAL
PESQUERIA PELÁGICA CENTRO - SUR, 2015**

Reporte N° 25 : 22 al 28 de junio , 2015

5).- IGS Semanal

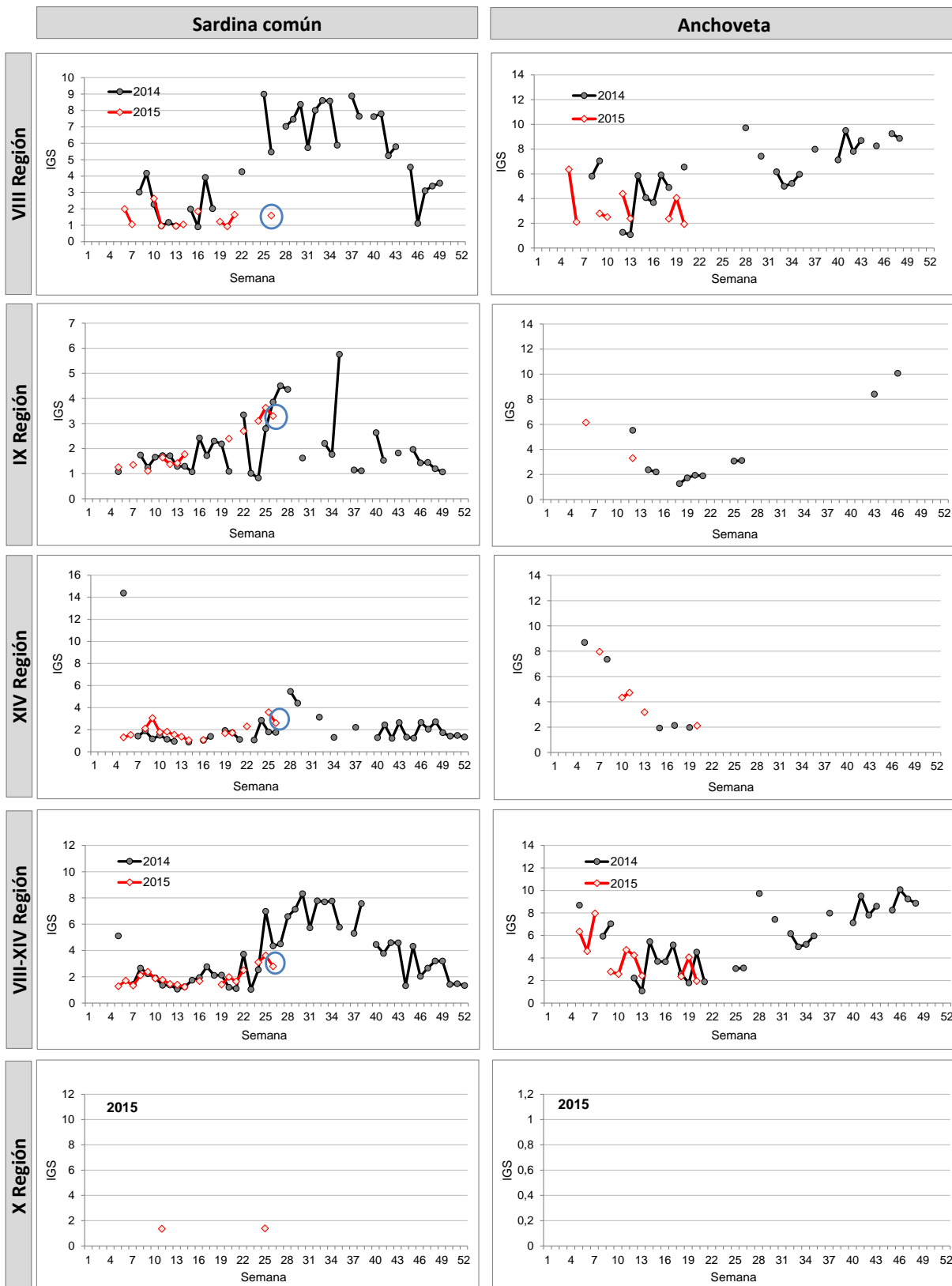

Información parcial