



DOCUMENTO MONITOREO REPRODUCTIVO

MONITOREO DEL PROCESO REPRODUCTIVO DE ANCHOVETA Y SARDINA COMÚN
DE LA VIII; IX y XIV REGIONES, 2014

1).- Muestreo de Longitud

Reporte : Nº 15 (03 al 09 de noviembre 2014)

FLOTA	REGION	ZONA DE PESCA (Latitud - Longitud)	REFERENCIA COSTERA	COMPOSICION ESPECIES	ESPECIE	CAPTURA ESTIMADA MUESTREO (t)	CAPTURA (t) PROMEDIO (viaje / naves)	n° EJEMP.	RANGO TALLA (cm)	MODA (cm)	% BAJO TMM ⁽¹⁾ - TML ⁽²⁾	% BAJO TMR ⁽³⁾ (≤8,5 cm)	OBSERVACIONES
ARTESANAL	VIII (ITATA)	36°25'32 - 72°54'28 36°29'22 - 72°55'57	Vegas del Itata Puda	S. Común 99% Anchoqueta 1%	S. COMÚN	0,198	0,198	240	10,5 - 16,0	12,5	2,7	0,0	

S/D: Sin Datos

(1) TMM: Proporción de ejemplares bajo la Talla Media de Madurez, respecto al total de ejemplares muestreados para s. común y anchoqueta.

(2) TML: Proporción de jurel bajo la Talla Mínima Legal (26 cm), respecto al total muestreados.

(3) TMR: Proporción de s. común bajo la Talla Media de Referencia (9,0 cm), respecto al total muestreados.

Captura Estimada: Captura de la(s) embarcación(es) muestreada(s) en el reporte

Captura Promedio: Captura media de todas las embarcaciones registradas en el reporte

(*) Las muestras, no satisfacen los requerimientos mínimos estadísticos



DOCUMENTO MONITOREO REPRODUCTIVO

MONITOREO DEL PROCESO REPRODUCTIVO DE ANCHOVETA Y SARDINA COMÚN
DE LA VIII; IX y XIV REGIONES, 2014

2).- Muestreo Biológico

Reporte : N° 15 (03 al 09 de noviembre 2014)

FLOTA	REGIÓN	ESPECIE	HEMBRAS TOTALES					HEMBRAS ≥ TMM					OBSERVACIONES
			n°	IGS (%)	MADUREZ (%)	PHA ⁽¹⁾	MODA (cm)	n°	IGS (%)	MADUREZ (%)	PHA	MODA (cm)	
ARTESANAL	VIII (ITATA)	S. COMÚN	460	3,0	Inactivas: 74% III : 23% IV : 2% V : 1%	25%	12,5	458	3,0	Inactivas: 74% III : 23% IV : 2% V : 1%	25%	12,5	
		ANCHOVETA	12	8,8	Inactivas: - III : 100% IV : - V : -	100%	15,0	12	8,8	Inactivas: - III : 100% IV : - V : -	100%	15,0	La muestra no satisface el requerimiento mínimo estadístico

Información parcial

(*) Las muestras no satisfacen los requerimientos mínimos estadísticos

(1) PHA: Proporción de Hembras Activas (EM III y IV)

MME: Muestras en Mal Estado



DOCUMENTO MONITOREO REPRODUCTIVO

MONITOREO DEL PROCESO REPRODUCTIVO DE ANCHOVETA Y SARDINA COMÚN DE LA VIII; IX y XIV REGIONES, 2014

Reporte : Nº 15 (03 al 09 de noviembre 2014)

3).- IGS Semanal

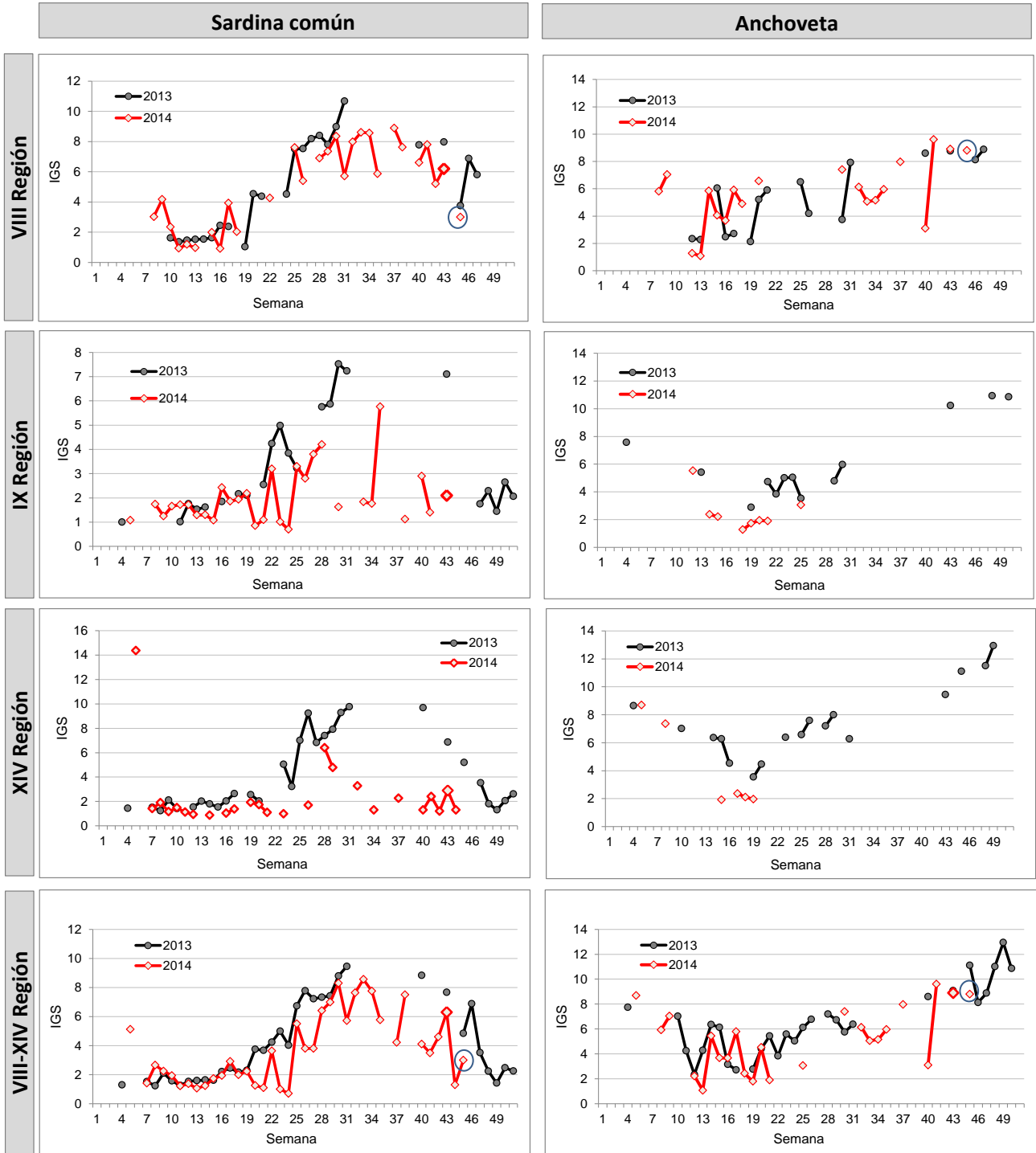

Información parcial



DOCUMENTO MONITOREO REPRODUCTIVO

MONITOREO DEL PROCESO REPRODUCTIVO DE ANCHOVETA Y SARDINA COMÚN
DE LA VIII; IX y XIV REGIONES, 2014

4).- Estructura de Tallas

Reporte : Nº 15 (03 al 09 de noviembre 2014)

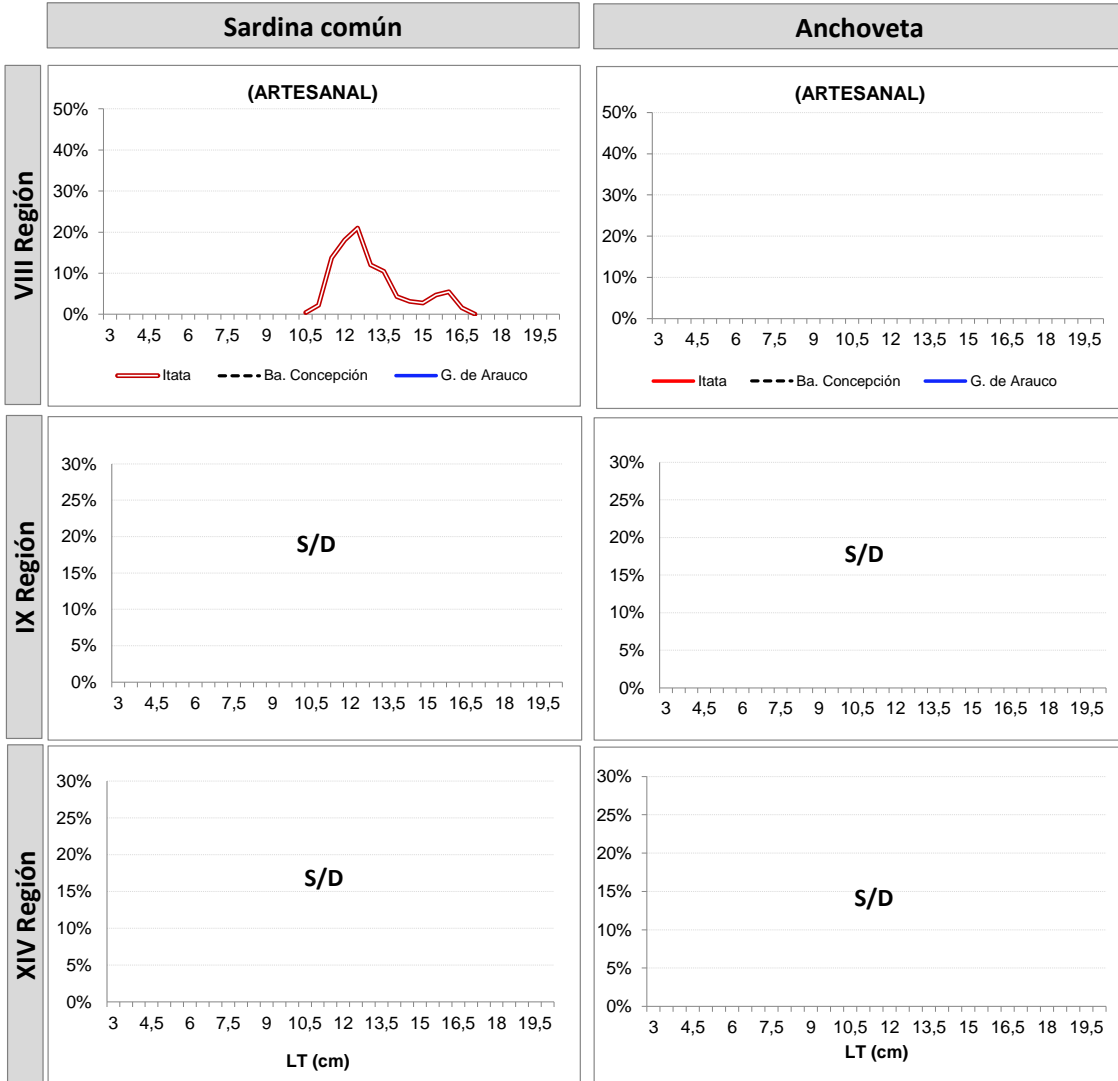

Información parcial



DOCUMENTO MONITOREO REPRODUCTIVO

**MONITOREO DEL PROCESO REPRODUCTIVO DE ANCHOVETA Y SARDINA COMÚN
DE LA VIII; IX y XIV REGIONES, 2014**

5).- Ejemplares por litro

Repo N° 15 (03 al 09 de noviembre 2014)

Nave	Matrícula	Eslora (m)	Fecha Recalada	Puerto Descarga	Muestreo	Zona de Pesca	Región	Especie	Moda (cm)	Rango (cm)	N° Ejem./ Lt.	Peso (g)	Captura estimada (t)
L/M Marcopolo	1203	18,0	03-nov 23:00	Talcahuano	embarcado L1	36° 29' 22" - 72° 55' 57"	VIII (ITATA)	S Común	13,0	12,0 - 16,5	34	900	0,099
L/M Marcopolo	1203	18,0	03-nov 23:00	Talcahuano	embarcado L2	36° 25' 32" . 72° 54' 28"		S Común	12,0	10,5 - 13,5	57	800	0,099

S/D : Sin Datos

MME: Muestra en Mal Estado

Escala referencial de ejemplares por litro:

Ejemplares	n / Litro
Grandes	< 100
Medianos	101-140
Pequeños	> 140